# Купить квартиру за 5 950 000 рублей на Союзный пр-кт., 12

Нижегородская область, Городской округ Нижний Новгород, Нижний Новгород, Союзный пр-кт., 12

Горьковская

5 950 000 Р
64 674Р за м$^2$

| 92.00 м$^2$ | 65.30 м$^2$ | 11.50 м$^2$ | 2 из 5 |
|---|---|---|---|
| Общая | Жилая | Кухня | Этаж |

Продаю просторную и светлую 4х-комнатную квартиру на Союзном проспекте д.12 расположенную на 2-м этаже 5-ти этажного дома. Дом 1999г. постройки. В квартире выполнена функциональная перепланировка, которая идеально подходит для большой семьи: 3 изолированные комнаты (20,11,2,16,8), просторная гостиная 17,3м, кухня 11,4м, атмосфера в ней уютная и семейная. Сделан современный качественный ремонт, при продаже остается мебель и встроенная техника. Прекрасные соседи, 2 квартиры на площадке, чистый подъезд. Развитая инфраструктура - всё, что необходимо для жизни и полноценного отдыха находится в шаговой доступности: детские сады, школы, детская и взрослая поликлиника, остановка общественного транспорта, кинотеатр, множество магазинов, рынок, а также различные кафе и места отдыха. Квартира походит под ипотеку, военные сертификаты, более 3-х лет в собственности.

34 с 26.04.2019, обновлен 25.08.2025

Продавец: Нижегородская Гильдия Сертифицированных Риэлторов

Телефон: +79990788668

## Характеристики

| | | | |
|---|---|---|---|
| Количество комнат | 4 | Тип дома | панельный |
| Этаж | 2 | Этажей всего | 5 |
| Санузел | совмещенный с/у | Площадь жилая | 65.30 кв. м |
| Площадь кухни | 11.50 кв. м | | |
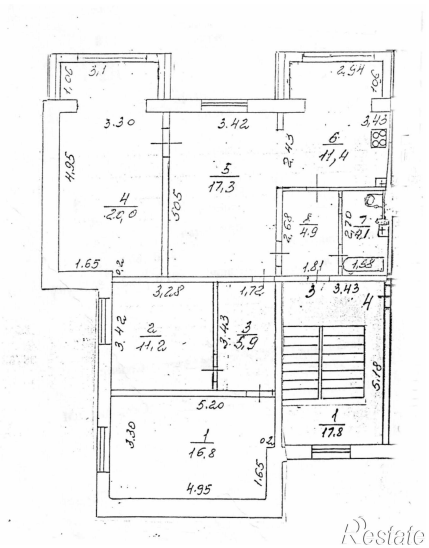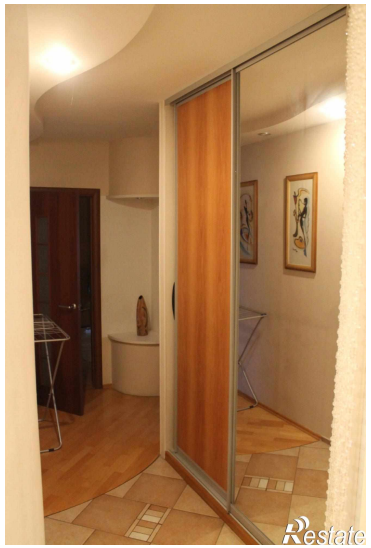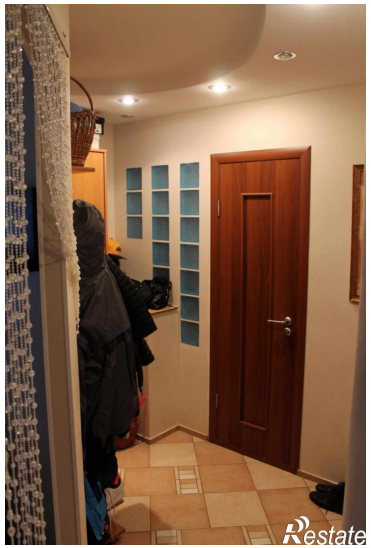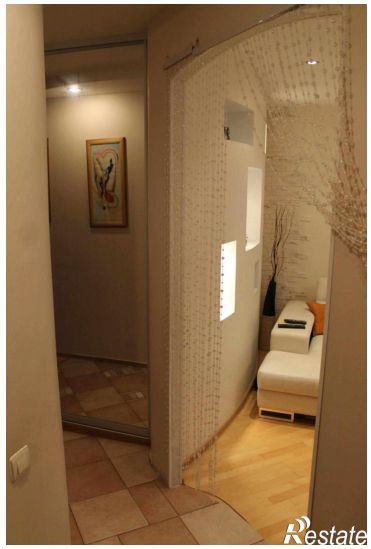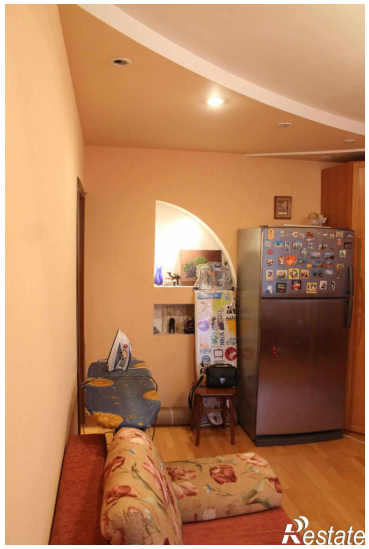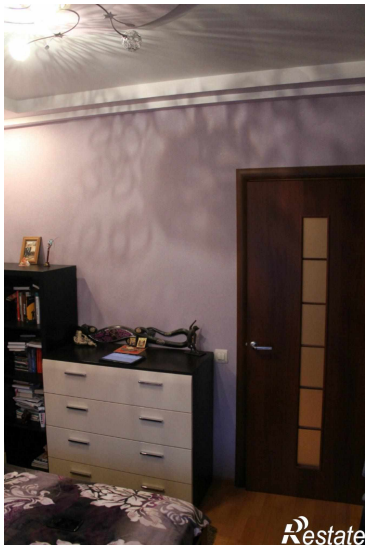
https://nizhniy-novgorod.restate.ru/obj/prodazha-kvartiri-soyuznyy-pr-kt-12-184447149/