Купить квартиру за 1 980 000 рублей на 25

Нижегородская область, Городской округ Нижний Новгород, Нижний Новгород, 25

1 980 000 Р
44 494Р за м^2

44.50 м^2	28.80 м^2	5.70 м^2	5 из 5
Общая	Жилая	Кухня	Этаж

Продается 2 комнатная квартира на улице Мостоотряд 25. Квартира расположена на 5 этаже 5 этажного кирпичного дома. Общая площадь 44,5 кв.м., жилая 28,8 кв.м. ,Комнаты изолированы(16,8 кв.м.+12,0 кв.м.),кухня 5,7 кв.м., сан.узел раздельный. Квартира очень светлая и теплая. В комнатах установлены качественные пластиковые стеклопакеты и дверной блок,Балкон застеклен и обшит евровагонкой, батареи заменены на современные металлопластиковые радиаторы,в одной из комнат натяжной потолок, установлена новая колонка и полотенцесушитель. Имеются счетчики на электроэнергию . Туалет и ванная в хорошем состоянии. А еще в приложение к данной недвижимости прилагаются ухоженная, благоустроенная придомовая территория и чистый, светлый, отремонтированный подъезд. Развитая инфраструктура(в шаговой доступности дет.сад,школа,магазины и остановка общ.транспорта). Чистая продажа, подходит под все виды взаиморасчетов, один собственник, никто не прописан. Просмотр в удобное для Вас время.

96 с 26.04.2019, обновлен 25.08.2025

Продавец: Нижегородская Гильдия Сертифицированных Риэлторов

Телефон: +79307071535

Характеристики

Количество комнат	2	Тип дома	кирпичный
Этаж	5	Этажей всего	5
Наличие лифта	пассажирский лифт	Санузел	раздельный с/у
Площадь жилая	28.80 кв. м	Площадь кухни	5.70 кв. м

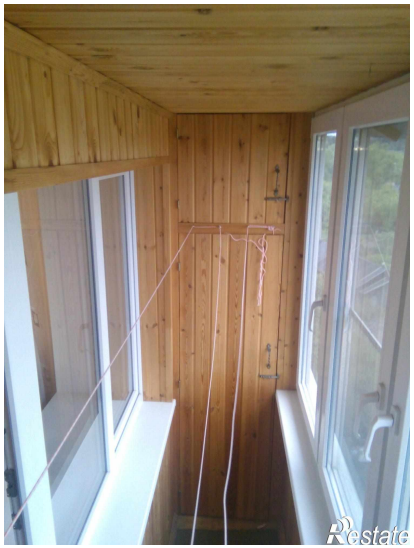

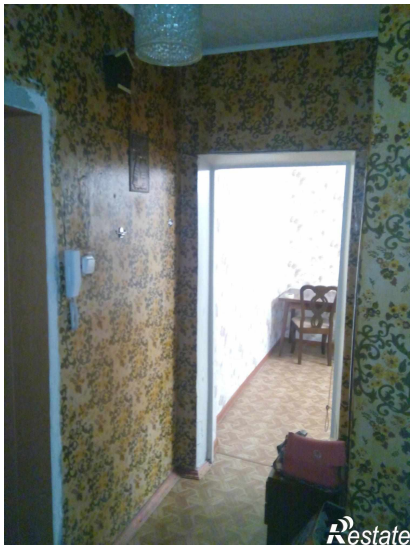

Restate

Restate