Купить квартиру за 7 700 000 рублей на бульвар 60-летия Октября, 23 к3

Нижегородская область, Нижний Новгород, бульвар 60-летия Октября, 23 к3

Горьковская

7 700 000 Р
187 805Р за м²

41.00 м²	17.60 м²	10.00 м²	7 из 17
Общая	Жилая	Кухня	Этаж

Продается уютная 1-комнатная квартира 41,6 м² на 7 этаже Просторная, светлая и очень уютная квартира, в которой приятно находиться! Отличный вариант как для личного проживания, так и для сдачи в аренду. О квартире: • Удобная планировка, комната правильной формы • Просторная кухня, где комфортно собираться всей семьей • 7 этаж оптимальный вариант: светло, тихо и красиво из окна Инфраструктура: • Всё необходимое рядом: продуктовые магазины, аптеки, школы, детские сады • Больница в шаговой доступности • Автобусная остановка рядом с домом • Для автомобилистов — парковка за шлагбаумом • Для детей — современная площадка во дворе Документы: Квартира без обременений, 1 собственник, никто не прописан, быстрый выход на сделку. Просьба риелторов не беспокоить.

0 с 27.08.2025, обновлен 27.08.2025

Продавец: Собственник

Телефон: +79108863530

Характеристики

Количество комнат	1	Тип дома	панельный
Этаж	7	Этажей всего	17
Площадь жилая	17.60 кв. м	Площадь кухни	10.00 кв. м

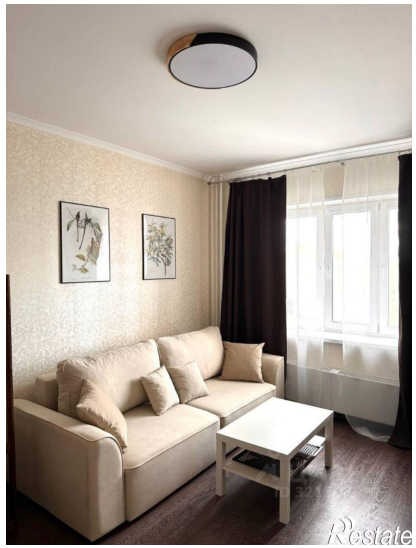

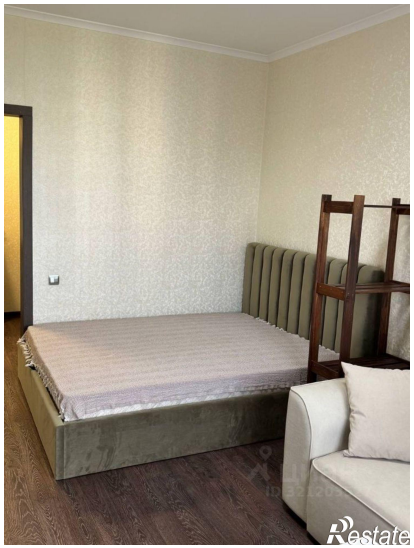
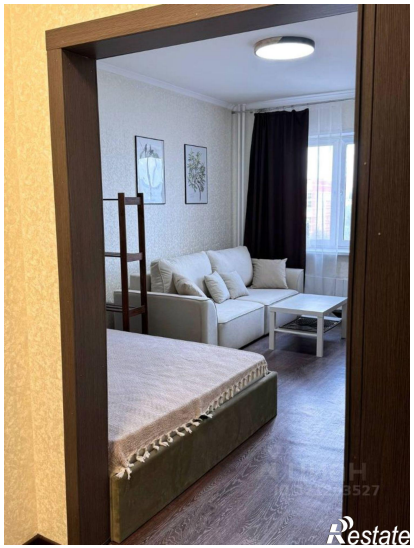
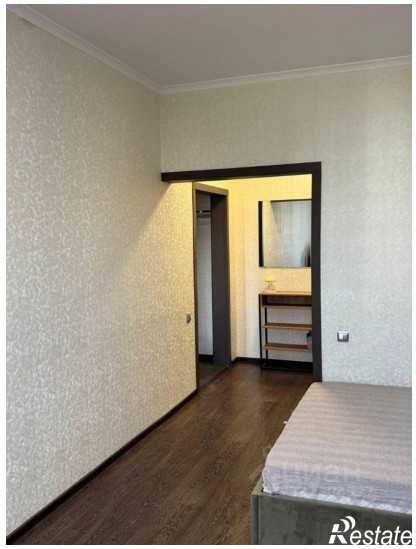
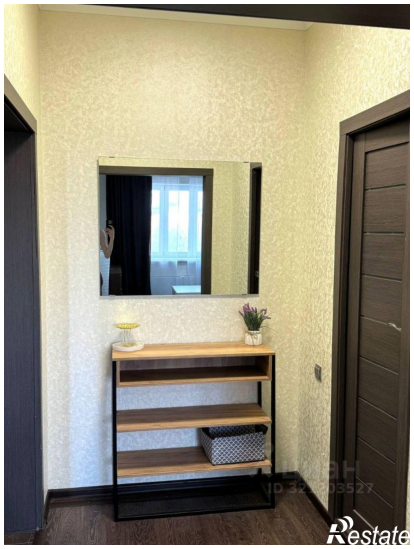
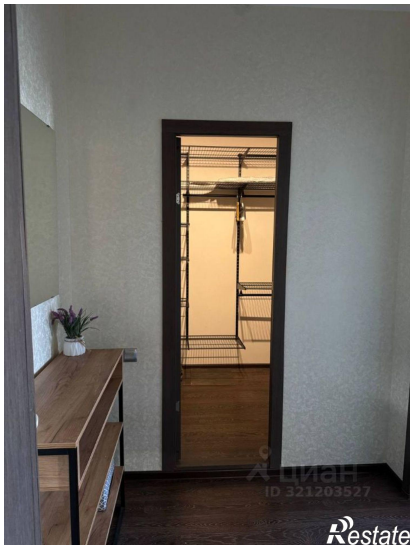
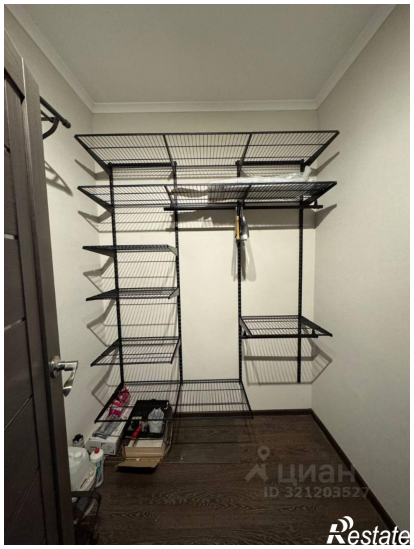

ЦИАН
ID 321203527
Restate

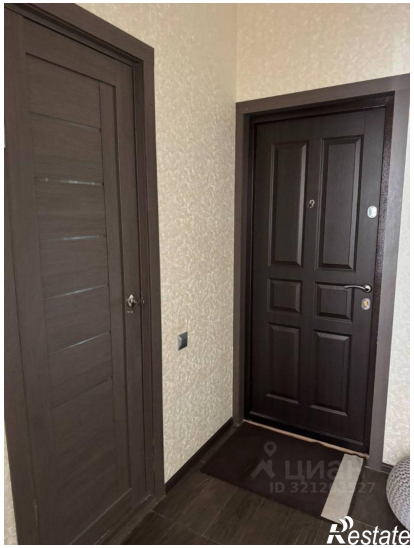
Restate