Купить квартиру за 3 970 000 рублей на Станиславского ул, 22

Нижегородская область, Городской округ Нижний Новгород, Нижний Новгород, Станиславского ул, 22

3 970 000 Р
94 076Р за м^2

42.20 м^2	27.90 м^2	6.00 м^2	1 из 5
Общая	Жилая	Кухня	Этаж

В продаже 2 комн. квартира в Сормовском р-не на ул. Станиславского, д. 22 Комнаты изолированные. В шаговой доступности продуктовые магазины, школы, детсады, техникум, остановки общественного транспорта, Светлоярский парк. Чистая продажа, никто не живет

1 с 11.08.2025, обновлен 02.10.2025

Продавец: Риэлтекс

Телефон: +79036026705

Характеристики
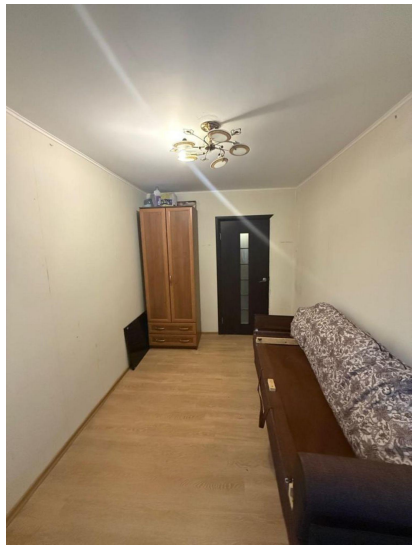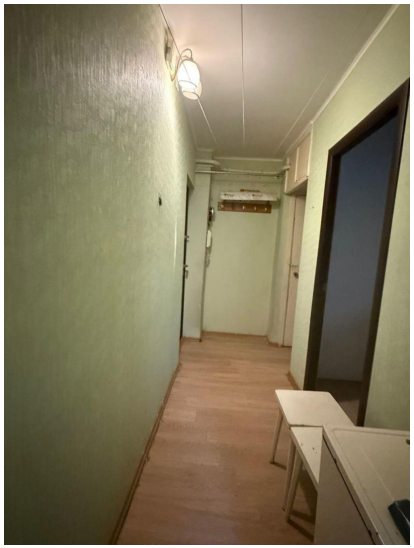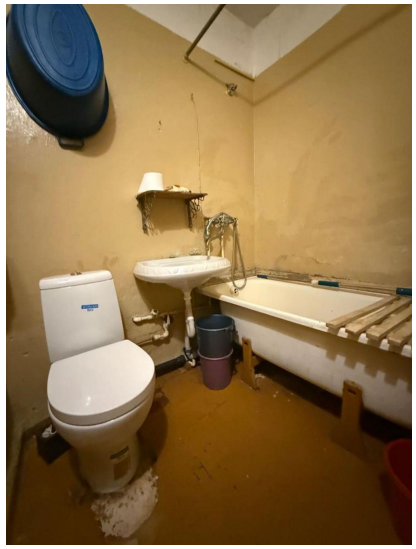
Количество комнат	2	Тип дома	панельный
Этаж	1	Этажей всего	5
Состояние объекта	хорошее	Санузел	раздельный с/у
Площадь жилая	27.90 кв. м	Площадь кухни	6.00 кв. м
Наличие парковки	нет	Наличие мусоропровода	нет