Купить квартиру за 4 300 000 рублей на улица Фучика, 10 к3

Нижегородская область, Нижний Новгород, улица Фучика, 10 к3

Парк культуры

4 300 000 Р

122 857Р за м^2

35.00 м^2	16.90 м^2	8.00 м^2	2 из 9
Общая	Жилая	Кухня	Этаж

В продаже комфортная и теплая 1-комнатная квартира в хорошем состоянии, общей площадью с учетом лоджии 35 кв.м., расположенная на 2-ом этаже по адресу: Автозаводский район, ул. Ю. Фучика, дом 10 корпус 3. Дом 1993 года постройки. Хорошая планировка: общая площадь без учета лоджии 32,7 кв.м., комната 16,9 кв.м., кухня 8,2 кв.м. , совмещенный санузел 2,8 кв.м., прихожая с нишей под гардероб 3,8 кв.м., кладовая 1 кв.м., лоджия 2,3 кв.м. с выходом из кухни. В квартире сделан ремонт: установлены качественные пластиковые окна, в т.ч. на лоджии, выровнены стены, новые двери, обои, на полу в прихожей и на кухне уложен кафель, в спальне - ламинат, потолки натяжные со спотами. Санузел в кафеле. Лоджия утеплена, проведены свет и электрический теплый пол. В подарок новым собственникам остаются: кухонный гарнитур с встроенной сварочной панелью и духовым шкафом, вытяжка, в санузле: душевая кабина, напольная тумба с раковиной, навесной шкаф с зеркалом. А еще в приложение ко всему вышеизложенному прилагаются: отремонтированный подъезд, новый лифт, датчики движения в подъезде, ухоженная придомовая территория. Рядом вся социальная, транспортная и торговая инфраструктура. Для детей детские сады 109, 171, 174, 12, школы 111, 105, детский развивающий центр . Для ...

0 с 23.07.2025, обновлен 23.07.2025

Продавец: Собственник

Телефон: +79867623773

Характеристики

Количество комнат	1	Тип дома	панельный
Этаж	2	Этажей всего	9
Площадь жилая	16.90 кв. м	Площадь кухни	8.00 кв. м
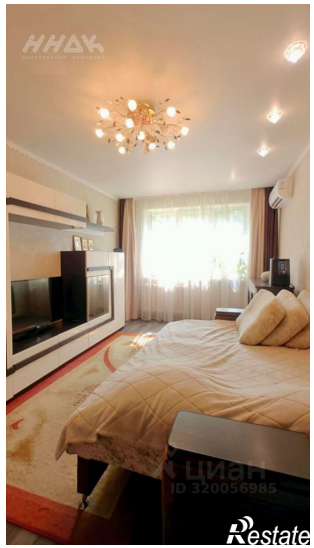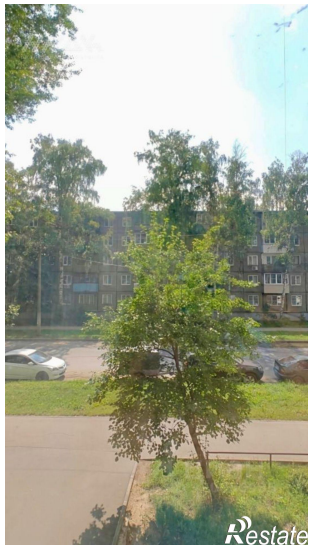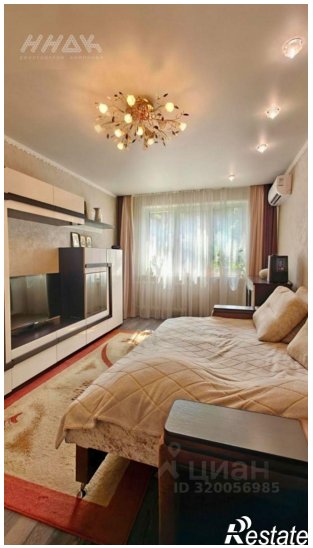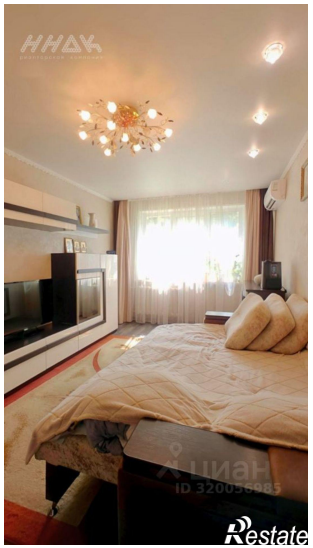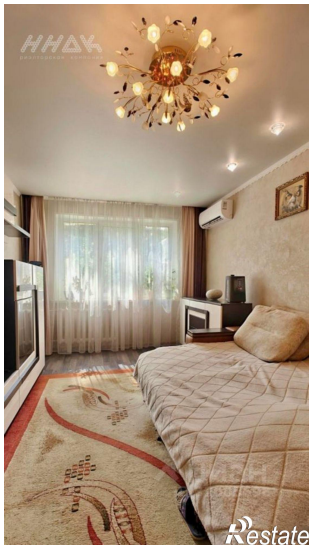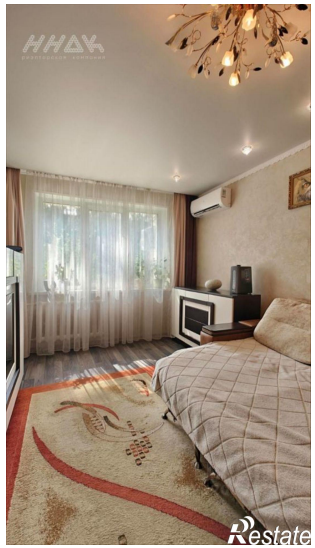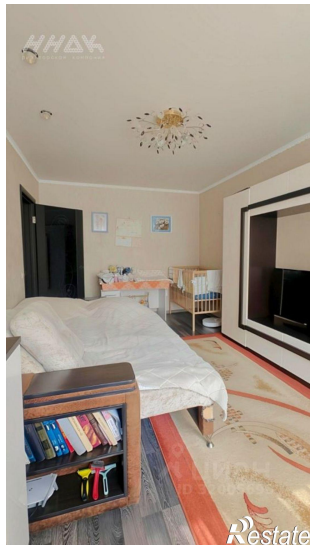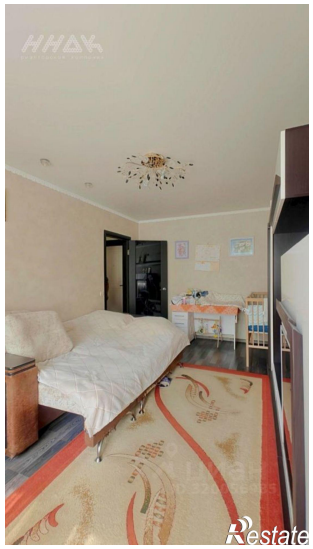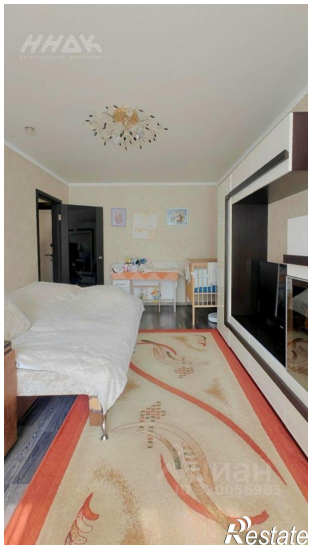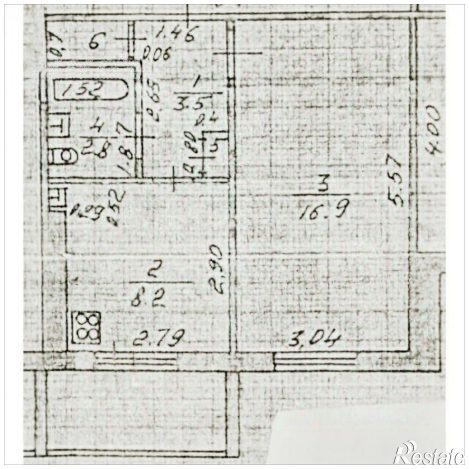
https://nizhniy-novgorod.restate.ru/obj/prodazha-odnokomnatnoy-kvartiri-ulica-fuchika-10-k3-18232364882/