Купить квартиру за 12 000 000 рублей на Вятская улица, 4

Нижегородская область, Нижний Новгород, Вятская улица, 4

Пролетарская

12 000 000 Р

196 721Р за м^2

61.00 м^2	32.60 м^2	10.00 м^2	10 из 10
Общая	Жилая	Кухня	Этаж

Добрый день! В продаже 2-х комнатная квартира в ЖК на Вятской, Приокском районе, ул. Вятская, дом 4. Квартира расположена на 10 этаже 10-ти этажного кирпичного дома, 2015 года постройки. Про квартиру: Просторная квартира с комфортной планировкой, комнаты на разные стороны, есть гардеробная и индивидуальный тамбур. Квартира в отличном состоянии, дополнительных вложений не требует. Выполнен хороший и качественный ремонт: -пластиковые окна; -в комнатах на полу ламинат; -в кухне и холле керамогранит; -натяжные потолки с системой спот; -выровнены стены; -установлены новые двери, хорошая входная дверь; -панорамные окна на лоджии, на полу керамогранит; - ванная комната в плитке, встроенная мебель с раковиной и зеркалом, установлен пенал; -установлена качественная сантехника и новая электрика; Общая площадь квартиры - 61.5 кв.м. с учетом лоджии, просторная кухня - 10.5 кв.м., комнаты на разные стороны -16,8 и 13.8 кв.м. Выход на лоджии из спальни. Плюс индивидуальный тамбур при входе в квартиру - 2.1 кв.м., где обуродованна ниша под одежду и обувь. В квартире остается: - кухонный гарнитур с встроенной бытовой техникой, индукционная варочная поверхность, духовой шкаф, вытяжка, посудомоечная машина, - мебель в ванной комнате, зеркало, пенал, тумба с раковиной, - в спальне комод, туалетный ...

0 с 22.07.2025, обновлен 22.07.2025

Продавец: Собственник

Телефон: +79867552216

Характеристики

Количество комнат	2	Тип дома	кирпичный
Этаж	10	Этажей всего	10
Площадь жилая	32.60 кв. м	Площадь кухни	10.00 кв. м

https://nizhniy-novgorod.restate.ru/obj/prodazha-dvuhkomnatnoy-kvartiri-vyatskaya-ulica-4-18232353497/

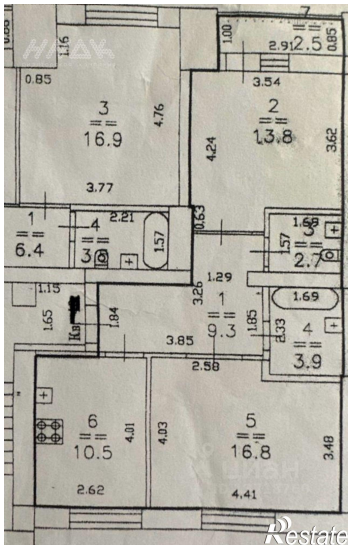

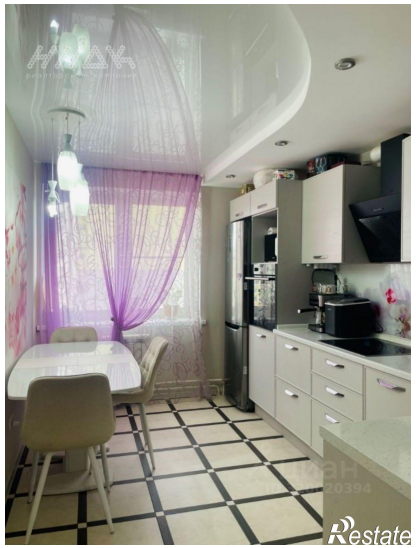

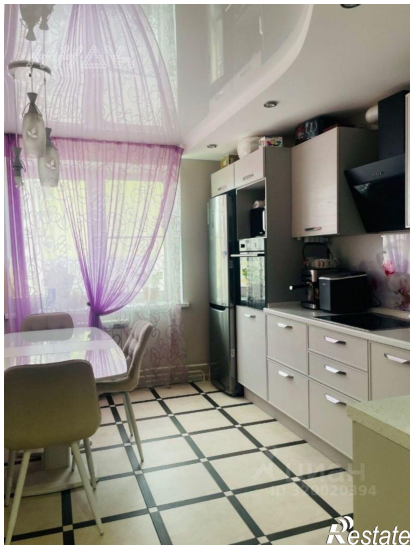

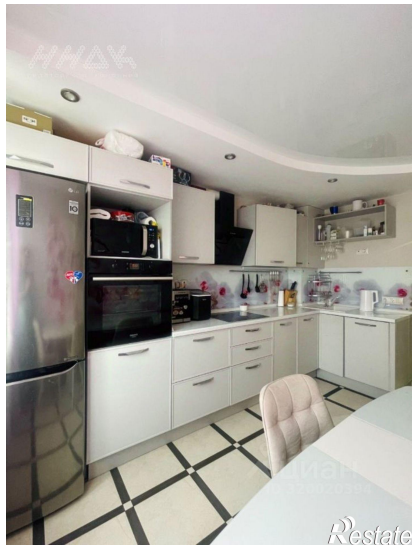

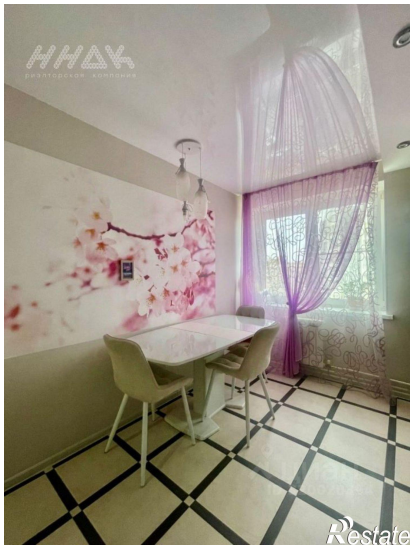

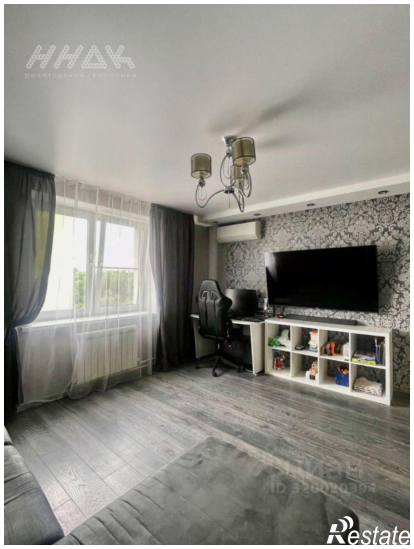

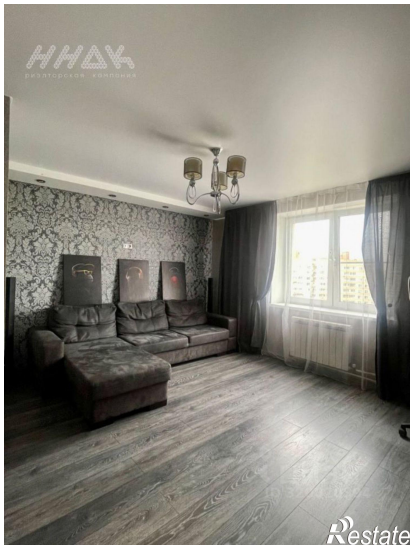

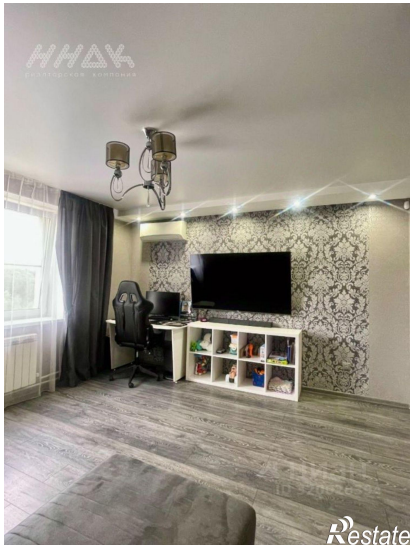
Restate

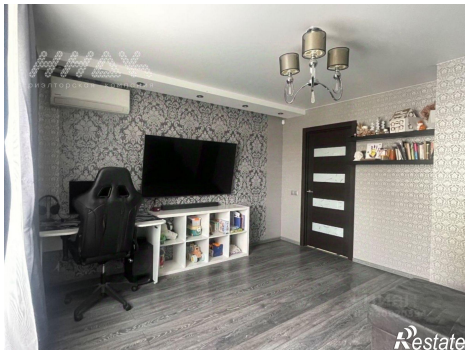
Restate