Купить квартиру за 2 800 000 рублей на Травяная улица, 21

Нижегородская область, Нижний Новгород, Травяная улица, 21

Буревестник

2 800 000 Р
103 704Р за м^2

27.00 м^2	17.30 м^2	5.00 м^2	1 из 2
Общая	Жилая	Кухня	Этаж

Продаю однокомнатную квартиру в Сормовском районе на ул. Травяная д. 21. 27/18.4/5 кв.м, народная стройка, кирпичный дом. Квартира чистая, в жилом состоянии. Без колонки, установлен новый бойлер. Есть помещение в подвале, для хранения, сухое, закрывается на замок. Остановка общественного транспорта и магазины в шаговой доступности. Рядом улицы Федосеенко, Циолковского, Сормовский парк, зоопарк Лимпопо, школа 81, дет.сад. Один взрослый собственник, больше 5 лет в собственности, прописанных нет. Чистая продажа.

0 с 17.07.2025, обновлен 17.07.2025

Продавец: Собственник

Телефон: +79388198588

Характеристики

Количество комнат	1	Тип дома	кирпичный
Этаж	1	Этажей всего	2
Площадь жилая	17.30 кв. м	Площадь кухни	5.00 кв. м

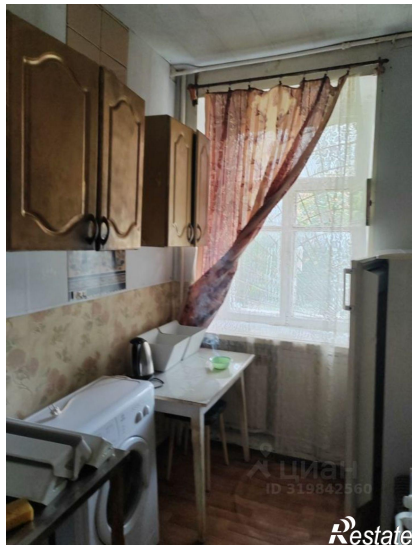

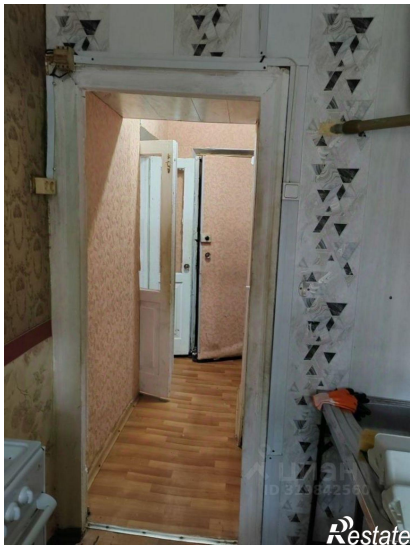

Restate

Restate