Купить квартиру за 8 200 000 рублей на ул Усилова, 2

Нижегородская область, Городской округ Нижний Новгород, Нижний Новгород, ул Усилова, 2

Горьковская

8 200 000 Р
215 789Р за м^2

38.00 м^2	6.00 м^2	2 из 9
Общая	Кухня	Этаж

Двухкомнатная квартира площадью 38 м² расположена на втором этаже девятиэтажного дома в центральном районе города. Квартира отличается продуманной планировкой: изолированные комнаты обеспечивают комфортное проживание для семьи или пары, а кухня площадью 6 м² позволяет удобно организовать пространство для приготовления пищи. В квартире выполнен качественный современный ремонт с нейтральной отделкой, что дает возможность сразу заселиться без дополнительных вложений. Встроенный кухонный гарнитур и шкаф-купе в прихожей остаются новым владельцам, экономя время и средства на обустройство. Дом находится в спокойном районе с доброжелательными соседями, что создает приятную атмосферу для жизни. Ключевое преимущество объекта — отличная транспортная доступность и развитая инфраструктура. В пешей доступности расположены четыре детских сада и две школы, что делает квартиру привлекательным вариантом для семей с детьми. Близость улиц Донецкая, Родионова, Казанское шоссе и Белинского обеспечивает удобный выезд в любую часть города, а также быстрый доступ к общественному транспорту. В округе представлено множество магазинов, кафе и сервисов, удовлетворяющих повседневные потребности. Квартира оформлена в собственности, документы готовы к сделке, что ускоряет процесс покупки. Этот вариант подойдет ...

0 с 16.07.2025, обновлен 16.07.2025

Продавец: Гавричкина Алла Владимировна

Телефон: +79667659885

Характеристики

Количество комнат	2	Этаж	2
Этажей всего	9	Площадь кухни	6.00 кв. м
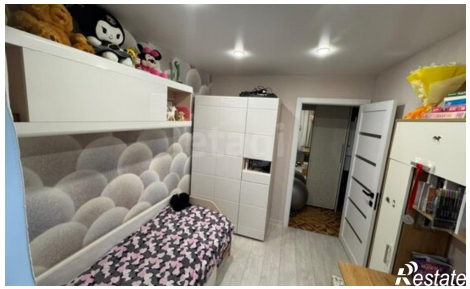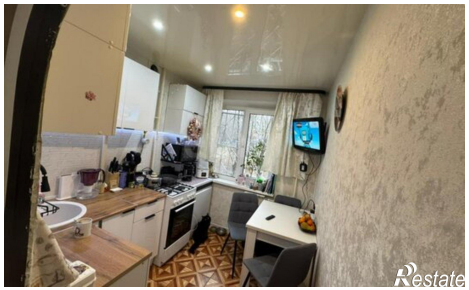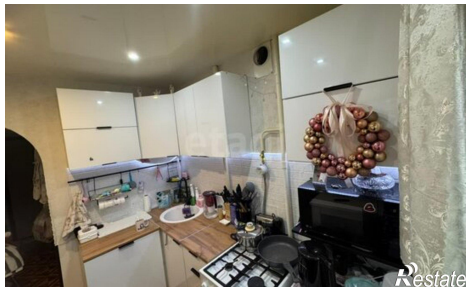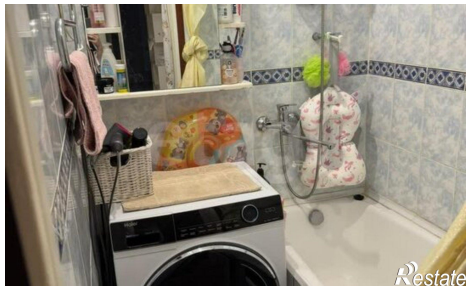
https://nizhniy-novgorod.restate.ru/obj/prodazha-dvuhkomnatnoy-kvartiri-ul-usilova-2-18232313524/