Купить квартиру за 6 500 000 рублей на ул Сергея Есенина, 21

Нижегородская область, Городской округ Нижний Новгород, Нижний Новгород, ул Сергея Есенина, 21

Стрелка

6 500 000 Р
151 163Р за м^2

43.00 м^2	27.40 м^2	7.00 м^2	7 из 9
Общая	Жилая	Кухня	Этаж

Продаем 2-х комнатную квартиру на 7 этаже панельного дома, квартира стандартной планировки, комнаты изолированные 17+10.4 кв.м., сан узел раздельный, кухня 7кв.м., лоджия застеклена, установлены: новые окна, водопроводные трубы, счетчики на газ и воду, кондиционер, в остальном требуется ремонт, вид из окон во двор на детский садик, что обеспечивает режим тишины в обеденное и ночное время, в шаговой доступности необходимые магазины, взрослая поликлиника, остановки общественного транспорта, метро, два взрослых собственника, полная стоимость в договоре, прямая продажа, без долгов и обременений.

0 с 15.07.2025, обновлен 15.07.2025

Продавец: Собственник

Телефон: +79159451267

Характеристики
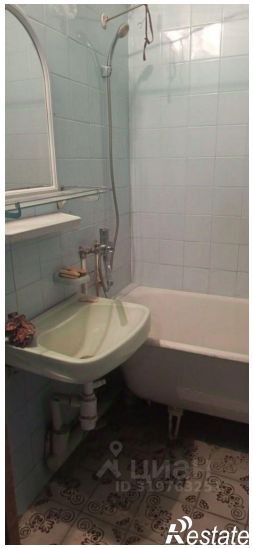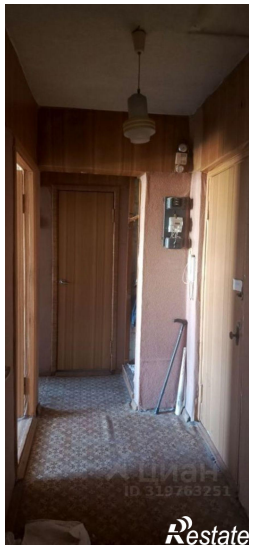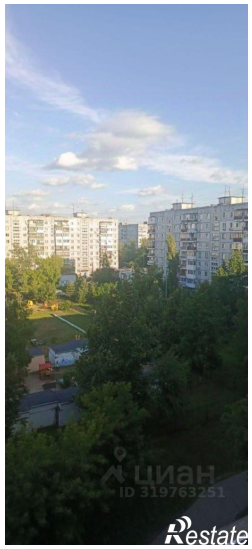
Количество комнат	2	Тип дома	панельный
Этаж	7	Этажей всего	9
Площадь жилая	27.40 кв. м	Площадь кухни	7.00 кв. м