Сдать квартиру за 28 000 рублей на ул Богдановича, 2/27

Нижегородская область, Городской округ Нижний Новгород, Нижний Новгород, ул Богдановича, 2/27

Горьковская

28 000 Р в месяц

66.00 м²	35.00 м²	13.00 м²	15 из 19
Общая	Жилая	Кухня	Этаж

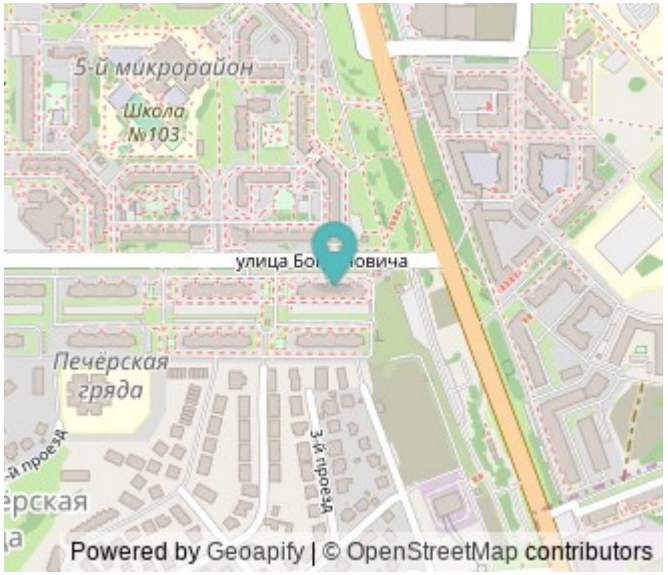

Сдаётся уютная 2-комнатная квартира в Нижнем Новгороде на улице Богдановича, 2/27. Просторная площадь в 66 кв. м включает жилую зону в 35 кв. м и кухню площадью 13 кв. м. Квартира находится на 15-м этаже 19-этажного дома, построенного в 2011 году. Высота потолков 2.8 метра, окна выходят во двор, что обеспечивает тишину и спокойствие. В квартире сделан косметический ремонт, есть вся необходимая мебель на кухне и в комнате. Из техники холодильник и стиральная машина. Планировка включает одну лоджию и отдельный санузел с ванной. Всё готово для комфортного проживания. Дом в хорошем состоянии, оборудован пассажирским и грузовым лифтами. На территории есть наземная парковка и пандус для удобства. Инфраструктура района развита: в шаговой доступности школы, детские сады и магазины. До станции метро Горьковская 13 минут на автомобиле. Аренда квартиры возможна на длительный срок. Комиссия отсутствует, так как объявление от собственника. Залог и предоплата обсуждаются индивидуально. Квартира идеально подходит для пары или небольшой семьи. Звоните и записывайтесь на просмотр. Мы будем рады показать вам квартиру в удобное для вас время.

7 с 15.07.2025, обновлен 15.07.2025

Продавец: Собственник

Телефон: +79108745091

Характеристики
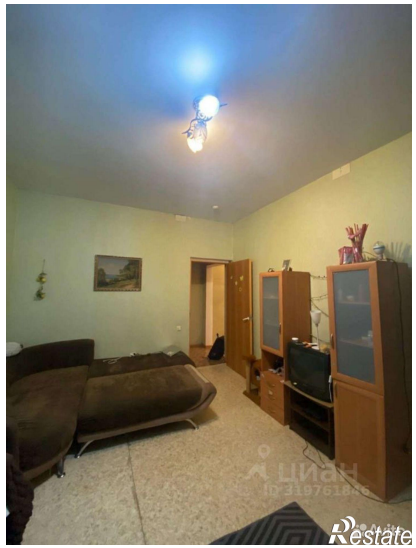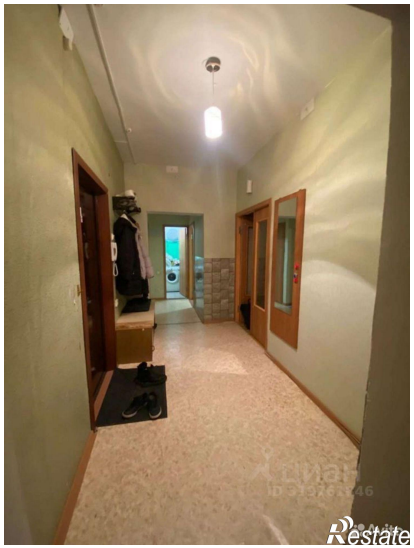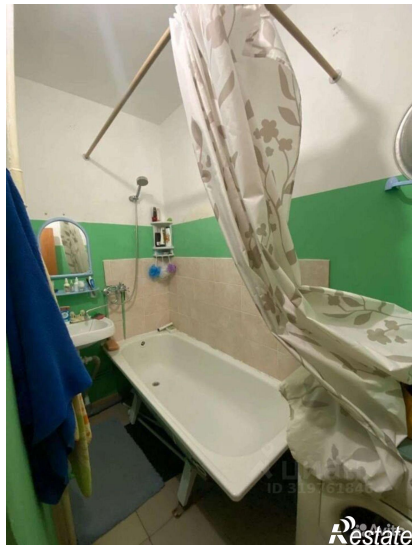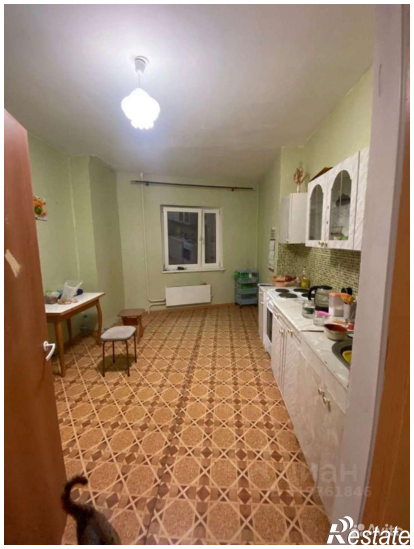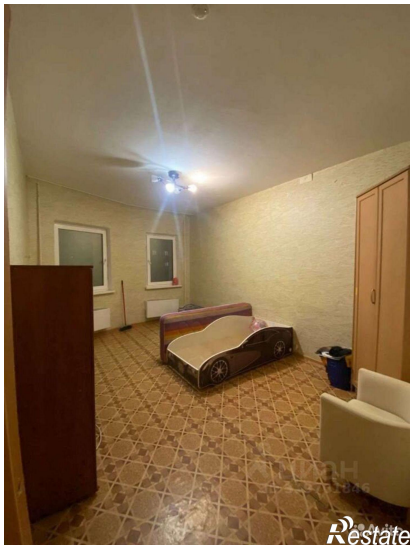
Количество комнат	2	Этаж	15
Этажей всего	19	Площадь жилая	35.00 кв. м
Площадь кухни	13.00 кв. м