Купить квартиру за 6 500 000 рублей на Гаугеля ул, 31

Нижегородская область, Городской округ Нижний Новгород, Нижний Новгород, Гаугеля ул, 31

6 500 000 Р
108 333Р за м^2

60.00 м^2	43.00 м^2	6.20 м^2	4 из 5
Общая	Жилая	Кухня	Этаж

Нижний Новгород , Сормовский район , улица Гаугеля , Продаю 4-х комнатную квартиру в районе Светлоярского парка .Удобное для проживания место : рядом детские сады , школы , гимназия номер 80 , поликлиники , библиотека ,Светлоярское озеро , остановки городского транспорта . 1 взрослый собственник . Полная стоимость в договоре . Возможна ипотека Номер объекта: #82/1629829/11523

0 с 15.07.2025, обновлен 02.09.2025

Продавец: Монолит

Телефон: +79519105967

Характеристики
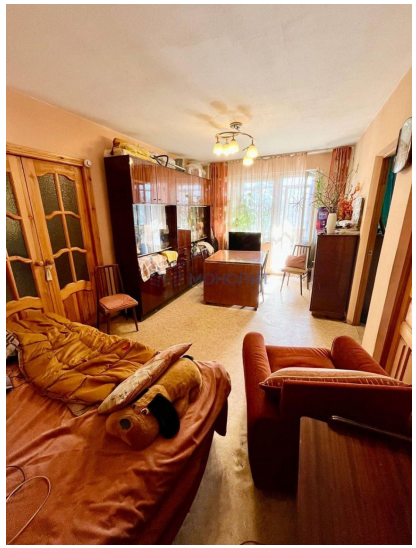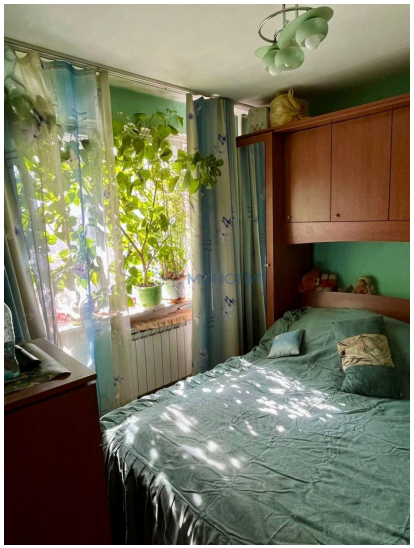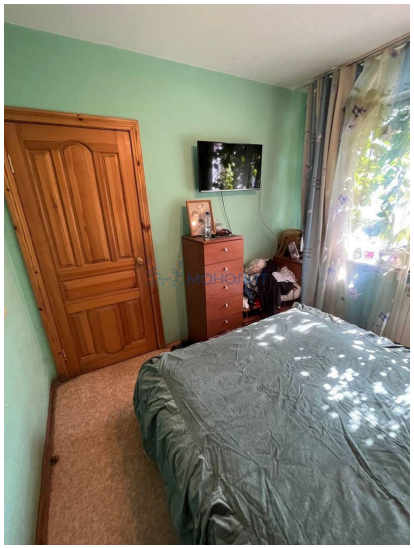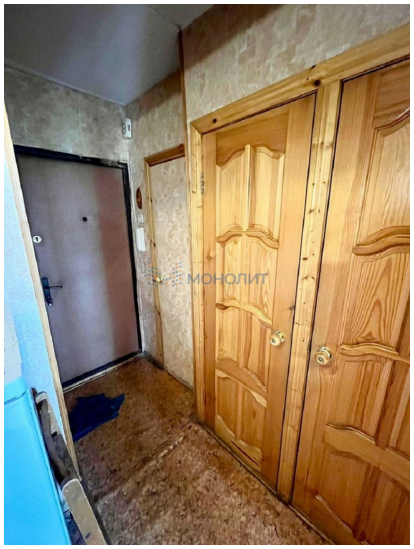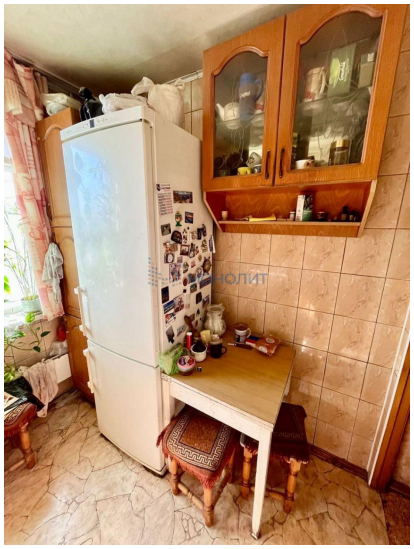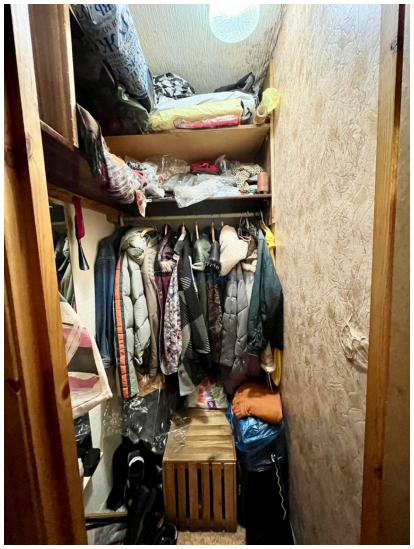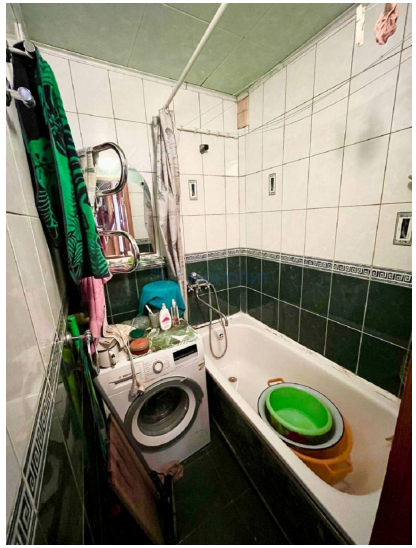
Количество комнат	4	Тип дома	панельный
Этаж	4	Этажей всего	5
Наличие балкона	да	Санузел	раздельный с/у
Площадь жилая	43.00 кв. м	Площадь комнат	18.20 кв. м
Площадь кухни	6.20 кв. м	Отделка	под ключ (чистовая)
Наличие мусоропровода	нет