Сдать квартиру за 25 000 рублей на ул Терешковой, 5

Нижегородская область, Городской округ Нижний Новгород, Нижний Новгород, ул Терешковой, 5

Горьковская

25 000 Р в месяц

32.00 м²	18.00 м²	6.00 м²	4 из 5
Общая	Жилая	Кухня	Этаж

Сдам в аренду однокомнатную, уютную, чистенькую квартиру на ул. Терешковой дом 5, 3 этаж 5-ти этажного кирпичного дома со всей необходимой мебелью и бытовой техникой (фотографии реальные). В шаговой доступности нагорный Дворец Спорта, аквапарк Океанис , сетевые продуктовые магазины, аптеки, пункты выдачи интернет заказов, остановка общественного транспорта ул. Сурикова . Квартира сдается впервые для чистоплотных и порядочных арендаторов БЕЗ ЖИВОТНЫХ, с помесячной оплатой в 25 000 р.+ за все коммунальные платежи (за которые в среднем выходит 5 000 руб.) + залог 15 000 + 70% комиссия агента (все оплаты производятся при подписании с собственником договора найма).

13 с 15.07.2025, обновлен 15.07.2025

Продавец: Собственник

Телефон: +79101461173

Характеристики

Количество комнат	1	Этаж	4
Этажей всего	5	Площадь жилая	18.00 кв. м
Площадь кухни	6.00 кв. м		
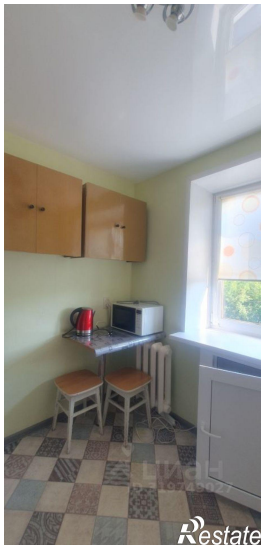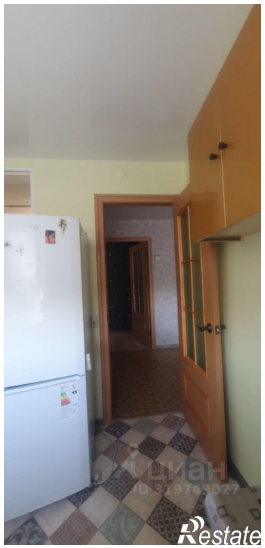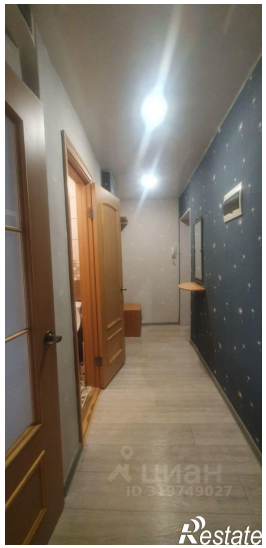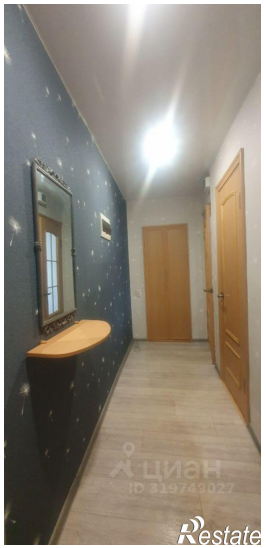
https://nizhniy-novgorod.restate.ru/obj/arenda-odnokomnatnoy-kvartiri-ul-tereshkovoy-5-18232296900/