Купить квартиру за 12 700 000 рублей на Казанское шоссе, 10 к3

Нижегородская область, Нижний Новгород, Казанское шоссе, 10 к3

Горьковская

12 700 000 Р
160 759Р за м^2

79.00 м^2	42.70 м^2	9.00 м^2	6 из 9
Общая	Жилая	Кухня	Этаж

Продаю 3 комнатную квартиру на 6 этаже кирпичного дома 2003 г.п. - Общая площадь 79,1 кв.м. - Жилая площадь 42,7 кв.м. - Площадь кухни 9,3 кв.м. Комнаты изолированные на разные стороны (16,8+13,2+12,8) Есть лоджия и балкон (застеклены) Пластиковые окна, санузел раздельный в кафеле. Квадратная просторная прихожия, установлен шкаф купе, остается кухонный гарнитур. Отличная локация: различная сеть магазинов, остановка общественного транспорта, школа, детский сад. Взрослый собственник, чистая продажа.

0 с 14.07.2025, обновлен 14.07.2025

Продавец: Собственник

Телефон: +79875435520

Характеристики

Количество комнат	3	Тип дома	кирпичный
Этаж	6	Этажей всего	9
Площадь жилая	42.70 кв. м	Площадь кухни	9.00 кв. м

МКМ
НЕДВИЖИМОСТЬ

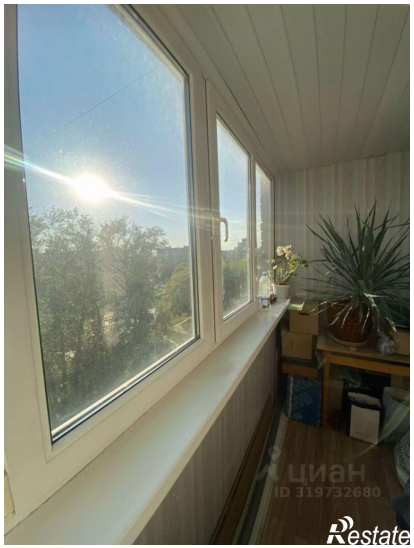

Restate

Restate