Сдать квартиру за 60 000 рублей на улица Кулибина, 15 к2

Нижегородская область, Нижний Новгород, улица Кулибина, 15 к2

Горьковская

60 000 Р в месяц

47.00 м^2	28.10 м^2	7.00 м^2	6 из 10
Общая	Жилая	Кухня	Этаж

Код объекта: 1685364. Просторная двухкомнатная квартира в кирпичном доме по адресу: Нижний Новгород, улица Кулибина . Комнаты изолированы, окна выходят на улицу. В квартире выполнен ремонт, что позволит вам сразу заселиться и начать жить без дополнительных вложений. Есть наземная парковка около дома. Эта квартира идеально подойдёт тем, кто ценит комфорт и уют. Благодаря удачному расположению вы сможете быстро добраться до любой точки города. Комуналка отдельно оплачивается. Напишите сообщение, чтобы узнать больше и договориться о просмотре. Мы гарантируем безопасную сделку и юридическую поддержку нашим клиентам.

0 с 14.07.2025, обновлен 14.07.2025

Продавец: Собственник

Телефон: +79812982257

Характеристики

Количество комнат	2	Тип дома	кирпичный
Этаж	6	Этажей всего	10
Площадь жилая	28.10 кв. м	Площадь комнат	15.00 кв. м
Площадь кухни	7.00 кв. м		

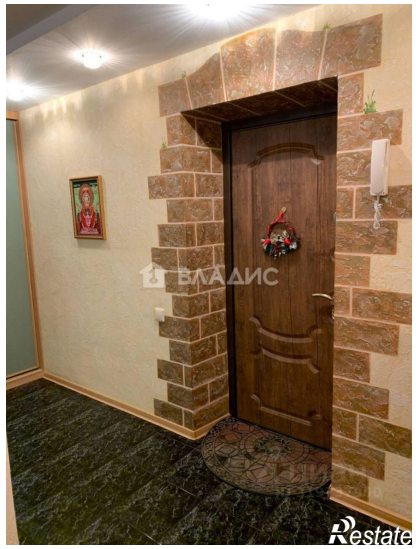

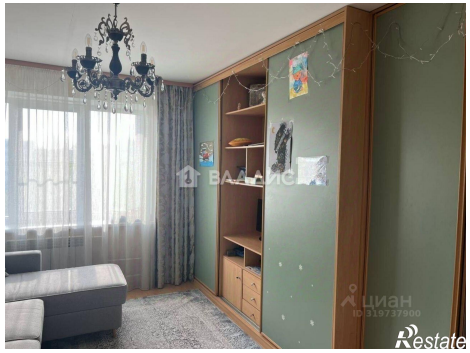

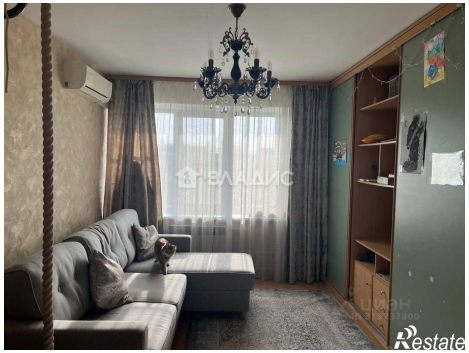
ВЛАДИС
Restate

ВЛАДИС
Restate