Купить квартиру за 4 800 000 рублей на ул Куйбышева, 49

Нижегородская область, Городской округ Нижний Новгород, Нижний Новгород, ул Куйбышева, 49

Бурнаковская

4 800 000 Р
106 667Р за м^2

45.00 м^2	5.00 м^2	4 из 5
Общая	Кухня	Этаж

Продается 2х-комнатная квартира на ул. Куйбышева, Московский район. квартира располагается на 4том этаже 5-этажного панельного дама. Комнаты большие и просторные, правильной формы, санузел совмещен, застекленный балкон. Состояние жилое, но требуется косметический ремонт. В доме ТСЖ - всегда порядок, хорошие соседи. Сейчас проводят ремонт в подъезде. Большая парковка во дворе. Дом расположен в микрорайоне с хорошо развитой инфраструктурой - до остановок и метро 3 минуты ходьбы, магазины, аптеки, школы, садики, салоны красоты, поликлиника, больница - все в шаговой доступности и всегда под рукой. Рядом расположены улицы Шаляпина, Акмолинская, Сормовское шоссе. Оперативный показ в удобное время - звоните! -Дистанционная подача заявки на ипотеку -Online консультация юристов и ипотечных брокеров -Электронная регистрация сделокНомер объекта: #5/1629710/11523

0 с 10.07.2025, обновлен 10.07.2025

Продавец: Габченко Мария

Телефон: +79870847914

Характеристики
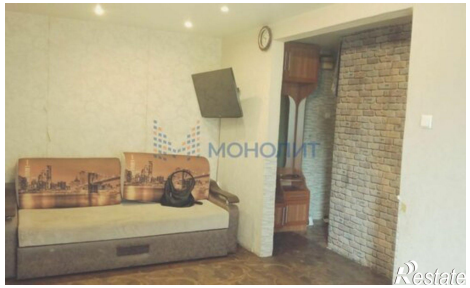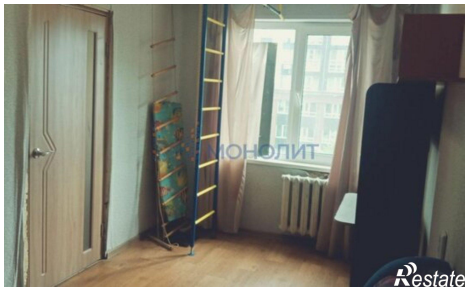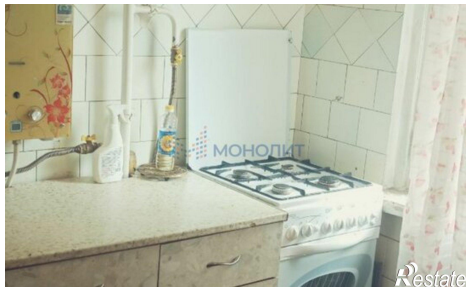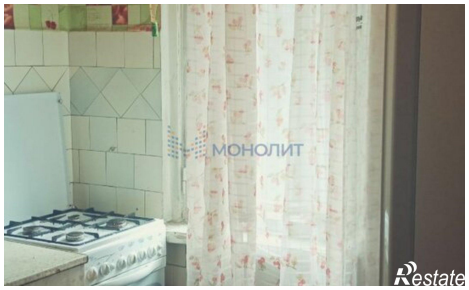
Количество комнат	2	Этаж	4
Этажей всего	5	Площадь кухни	5.00 кв. м