Купить квартиру за 5 750 000 рублей на ул Глеба Успенского, 11

Нижегородская область, Городской округ Нижний Новгород, Нижний Новгород, ул Глеба Успенского, 11

Двигатель Революции

5 750 000 Р
89 844Р за м^2

64.00 м^2	8.00 м^2	2 из 3
Общая	Кухня	Этаж

Продаётся просторная 3-х комнатная квартира от собственника в спальном зеленом районе. Ул. Глеба Успенского д.11, на 2-м этаже трехэтажного дома. Соседи тихие. Окна выходят во двор. Сделана узаконенная перепланировка (из двухкомнатной квартиры в трёхкомнатную). Общая площадь 64,3 м2 Квадратная кухня 8 м2 Лоджия Потолки 2.9 Сан. узел раздельный 2 кладовки и антресоли. Окна пластиковые. Требуется ремонт. Сам дом после кап. ремонта. Рядом с домом остановки трамвая и автобуса Парковка во дворе. Рядом есть все самое необходимое для комфортного проживания! Магазины Пятерочка, Магнит, Магнит косметик, аптека и т.д. Школы, детские сады, библиотека. Парк «Дубки». До Пр. Ленина, ст. метро Дв. Революции 7 мин. Рядом находятся ул. Подводников, Адм. Нахимова, Таганская, Композиторская Дизелестроительная. Чистая продажа Один собственник, никто не прописан. ПОСРЕДНИКОВ ПРОШУ НЕ БЕСПОКОИТЬ!

0 с 09.07.2025, обновлен 09.07.2025

Продавец: Валерия

Телефон: +79870845035

Характеристики

Количество комнат	3	Этаж	2
Этажей всего	3	Площадь кухни	8.00 кв. м
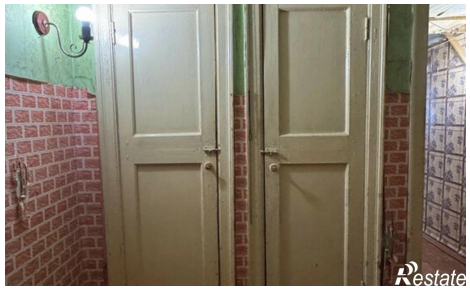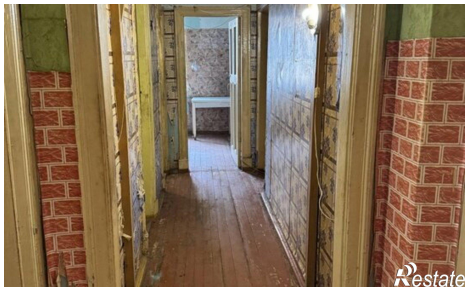
https://nizhniy-novgorod.restate.ru/obj/prodazha-tryohkomnatnoy-kvartiri-ul-gleba-uspenskogo-11-18232264867/