Купить квартиру за 4 200 000 рублей на ул Маршала Голованова, 65

Нижегородская область, Городской округ Нижний Новгород, Нижний Новгород, ул Маршала Голованова, 65

Пролетарская

4 200 000 Р
144 828Р за м^2

29.00 м^2	6.00 м^2	1 из 9
Общая	Кухня	Этаж

В продаже однокомнатная квартира ул. Маршала Голованова д. 65. Дом кирпичный. Этаж 1/9. Общая площадь квартиры 29.4 кв.м Комната 18 кв.м. Кухня 6 кв.м. Светлая, просторная квартира. Большая комната, Просторная прихожая где можно разместить шкафы стенли для хранения одежды. Окошки в квартире пластиковые. На кухне под окном сделан холодильник. Хороший кухонный гарнитур. Газовой колонки нет. С/узел совмещён, в кафеле. В квартире установлены современные входные и межкомнатные двери. Соседи хорошие. Тамбур закрывается. Квартира в чистой продаже. Долгов и обременений нет. Готовы оставить мебель и технику, оговаривается. Быстрый выход на сделку. Поможем с ипотекой. По всем вопросам звоните! -Дистанционная подача заявки на ипотеку -Online консультация юристов и ипотечных брокеров -Электронная регистрация сделокНомер объекта: #5/1629530/11523

0 с 04.07.2025, обновлен 04.07.2025

Продавец: Тучковская Светлана

Телефон: +79159426798

Характеристики
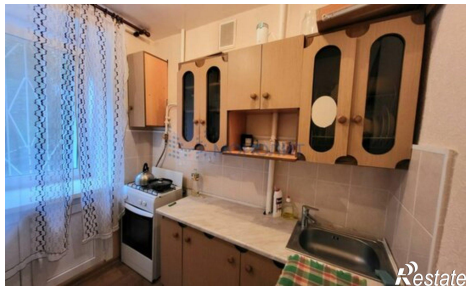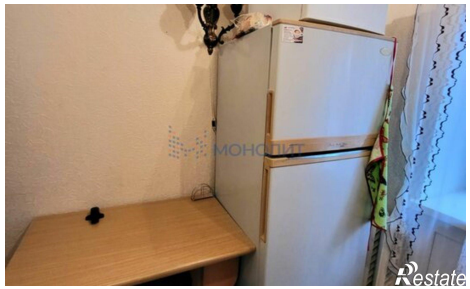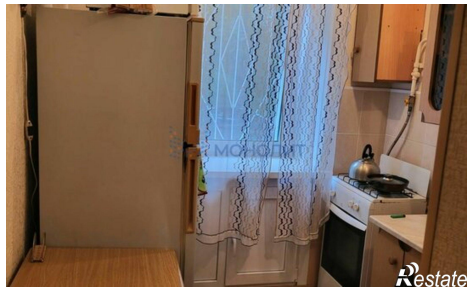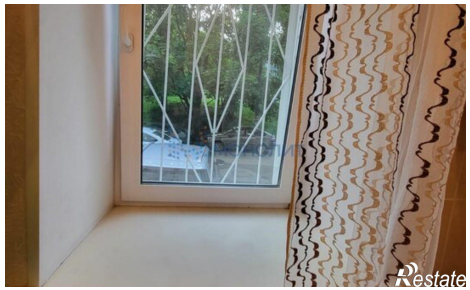
Количество комнат	1	Этаж	1
Этажей всего	9	Площадь кухни	6.00 кв. м