Купить квартиру за 6 450 000 рублей на ул Фруктовая, 7 2

Нижегородская область, Городской округ Нижний Новгород, Нижний Новгород, ул Фруктовая, 7 2

Горьковская

6 450 000 Р
201 563Р за м^2

32.00 м^2	17.30 м^2	5.00 м^2	5 из 9
Общая	Жилая	Кухня	Этаж

Продается 1-комнатная квартира в Нижегородском районе по ул. Фруктовая в доме 7/2 на 5 этаже 9-этажного панельного дома. Дом построен в 1977 году. Площади квартиры в кв.м. общая 33,7 с учетом лоджии; жилая 17,3; кухня 5,9. Квартира в хорошем состоянии, уютная, теплая. Окна стеклопакеты, новые двери, на полу - ламинат, кухня и санузел плитка. Санузел раздельный. Ванная комната облицована плиткой. Балкон застеклен (стеклопакеты), выведено освещение. В стоимость квартиры входит кухонный гарнитур и встроенный шкаф. Дом находится в тихом дворе, автодорог рядом нет. В то же время развитая инфраструктура, все необходимое для комфортного проживания в шаговой доступности. По прописке школа 35, в шаговой доступности детский сад. Документы готовы, без РОНО, без долгов, вся сумма в договоре. Звоните, покажем в удобное для Вас время! Продается 1-комнатная квартира в Нижегородском районе по ул. Фруктовая в доме 7/2 на 5 этаже 9-этажного панельного дома. Дом построен в 1977 году. Площади квартиры в кв.м. общая 33,7 с учетом лоджии; жилая 17,3; кухня 5,9. Квартира в хорошем состоянии, уютная, теплая. Окна стеклопакеты, новые двери, на полу - ламинат, кухня и санузел плитка. Санузел раздельный. Ванная комната облицована плиткой. Балкон застеклен (стеклопакеты), выведено ...

0 с 04.07.2025, обновлен 04.07.2025

Продавец: Собственник

Телефон: +79861521098

Характеристики

Количество комнат	1	Тип дома	панельный
Этаж	5	Этажей всего	9
Площадь жилая	17.30 кв. м	Площадь кухни	5.00 кв. м
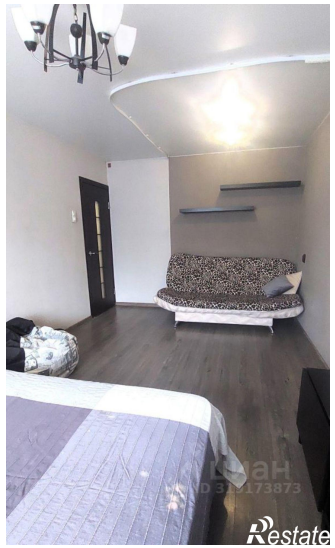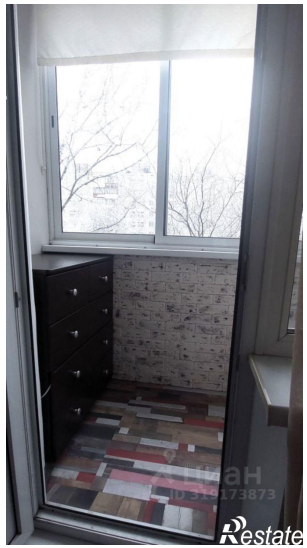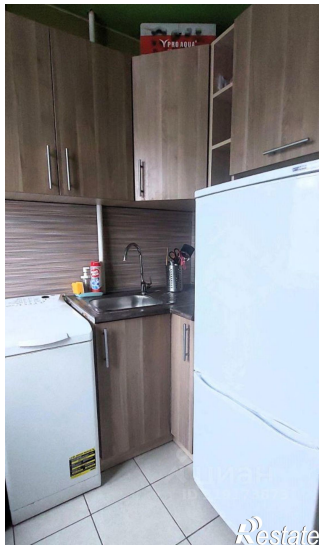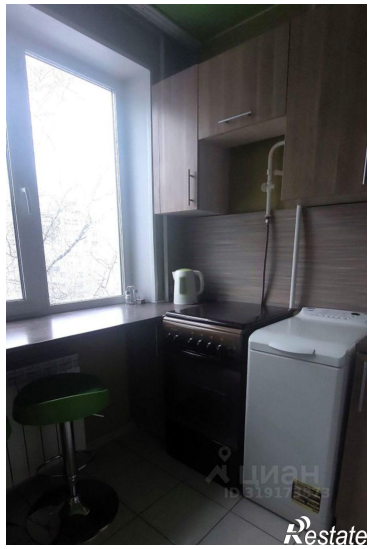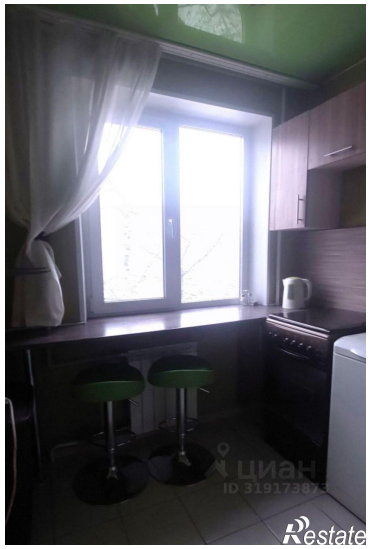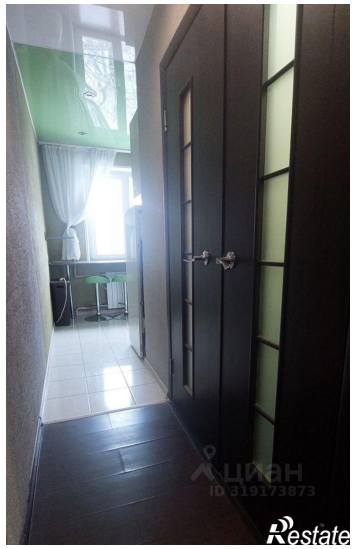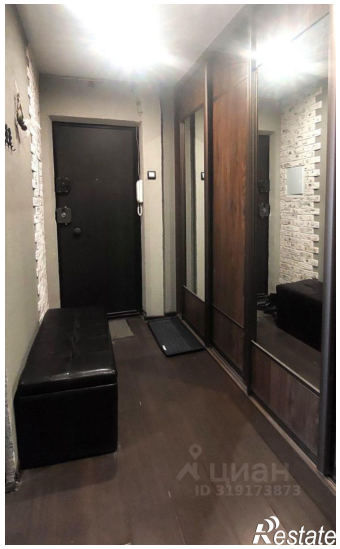
https://nizhniy-novgorod.restate.ru/obj/prodazha-odnokomnatnoy-kvartiri-ul-fruktovaya-7-2-18232229946/