Купить квартиру за 7 000 000 рублей на улица Пушкина, 34В

Нижегородская область, Нижний Новгород, улица Пушкина, 34В

Горьковская

7 000 000 Р
125 000Р за м^2

56.00 м^2	28.00 м^2	6.00 м^2	3 из 12
Общая	Жилая	Кухня	Этаж

Тихое место. Рядом ННГУ Лобачевского. Идеально для сдачи в аренду студентам. Удобная планировка. Один взрослый собственник. Чистая продажа. Вся сумма в договоре. Ключи в день сделки

0 с 04.07.2025, обновлен 04.07.2025

Продавец: Собственник

Телефон: +79101377849

Характеристики

Количество комнат	2	Тип дома	кирпичный
Этаж	3	Этажей всего	12
Площадь жилая	28.00 кв. м	Площадь кухни	6.00 кв. м
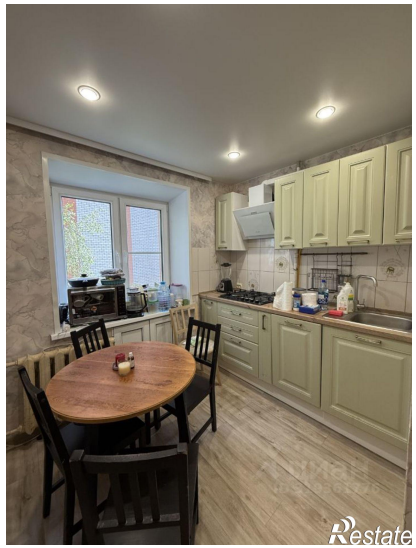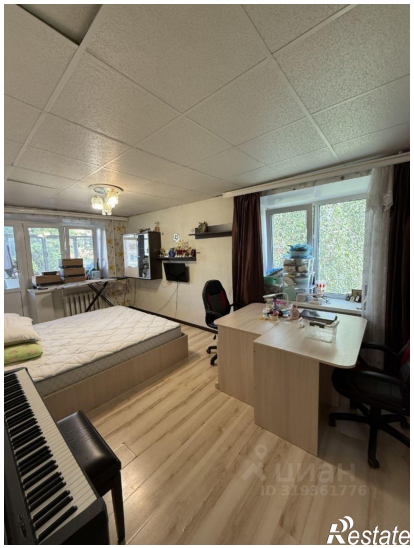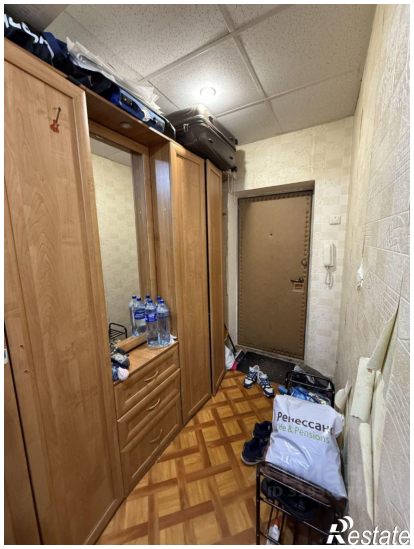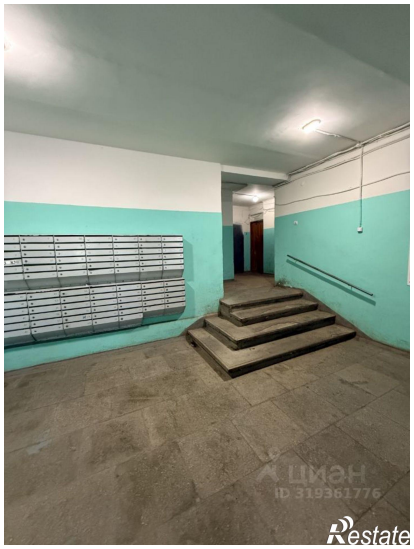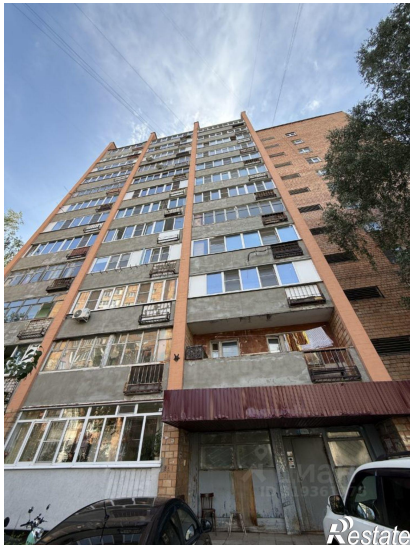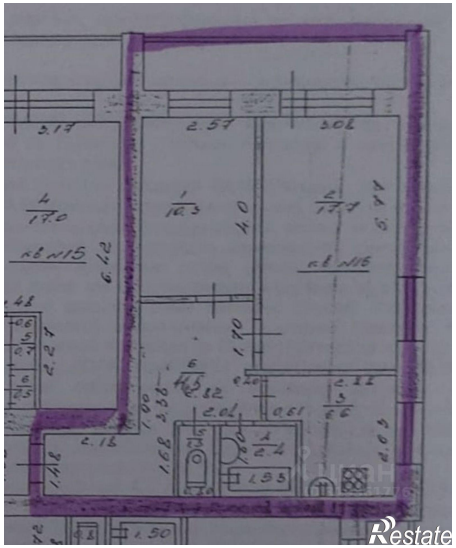
https://nizhniy-novgorod.restate.ru/obj/prodazha-dvuhkomnatnoy-kvartiri-ulica-pushkina-34v-18232224137/