Купить квартиру за 5 100 000 рублей на Южный бульвар, 16

Нижегородская область, Нижний Новгород, Южный бульвар, 16

Кировская

5 100 000 Р
170 000Р за м^2

30.00 м^2	7.00 м^2	7 из 17
Общая	Кухня	Этаж

Продается 2 комная квартира в современном ЖК ЮГ, бульвар Южный, д.16, общей площадью 30 кв.м., на 7 этаже 17-ти этажного дома. В квартире установлены счетчики на воду, счетчик на электричество, счётчики на радиаторах отопления. Придомовая территория оборудована спортивными комплексами и детскими площадками, достаточно парковочных мест, в пяти минутах школа 800, детский сад, ТЦ Порт Артур. Никто не проживает, никто не прописан. Квартира в чистой продаже. Торг уместен.

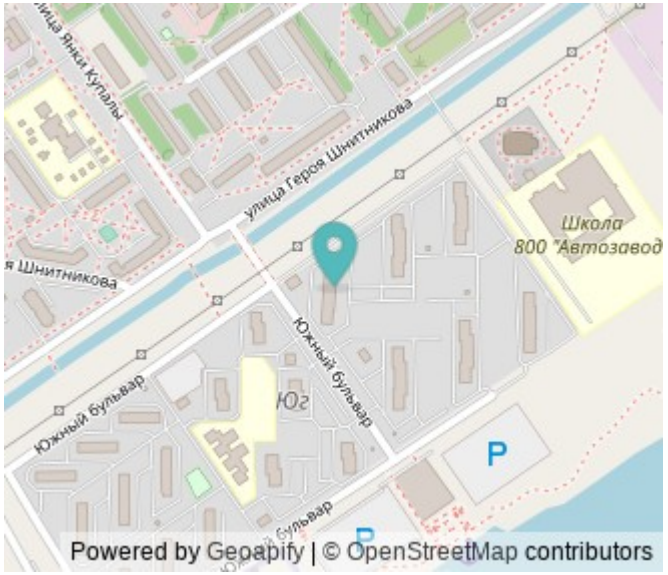

0 с 03.07.2025, обновлен 03.07.2025

Продавец: Кокотун Марина Алексеевна

Телефон: +79871147435

Характеристики

Количество комнат	1	Этаж	7
Этажей всего	17	Площадь кухни	7.00 кв. м

Restate

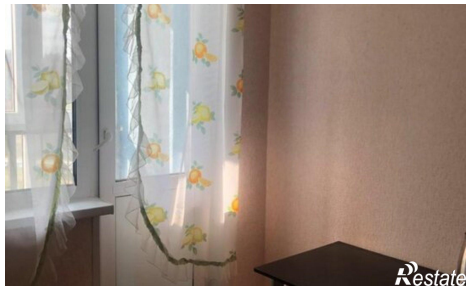
Restate

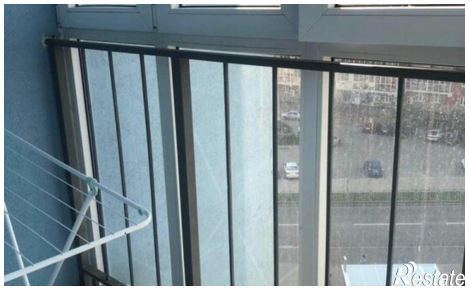
Restate

Restate

Restate