Сдать квартиру за 45 000 рублей на Дальняя улица, 8/16

Нижегородская область, Нижний Новгород, Дальняя улица, 8/16

45 000 Р в месяц

70.00 м^2	54.00 м^2	11.00 м^2	7 из 11
Общая	Жилая	Кухня	Этаж

Вашему вниманию предлагается 2 комнатная- комфортабельная, уютная , светлая, квартира . Квартира расположена в центре Нижнего Новгорода . В квартире сделан качественный , дорогостоящий, Евроремонт с использованием , дорогостоящих материалов. Квартира полностью меблирована , в наличии имеется вся бытовая техника. Центр города в шаговой доступности имеется все что нужно для комфортного проживания. Хорошая развитая инфраструктура, автобусная остановка, находится в 100 метрах от дома. Имеются парковочные места во дворе. Просмотр квартиры производится по предварительной договорённости. Услуги Агенства Недвижимости, оплачиваются только после подписания договора и передачи ключей, составляют 50%. Звоните.

0 с 03.07.2025, обновлен 03.07.2025

Продавец: Собственник

Телефон: +79877466949

Характеристики

Количество комнат	2	Этаж	7
Этажей всего	11	Площадь жилая	54.00 кв. м
Площадь кухни	11.00 кв. м		

https://nizhniy-novgorod.restate.ru/obj/arenda-dvuhkomnatnoy-kvartiri-dalnyaya-ulica-8-16-18232208941/

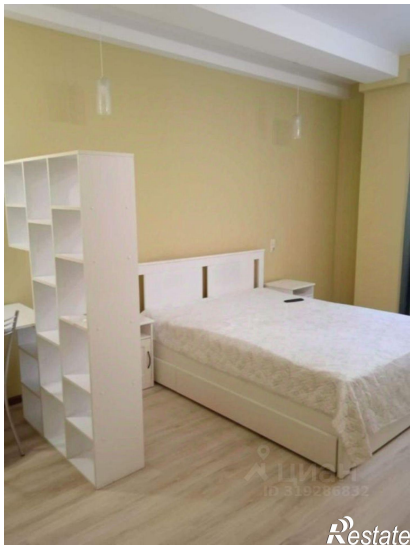

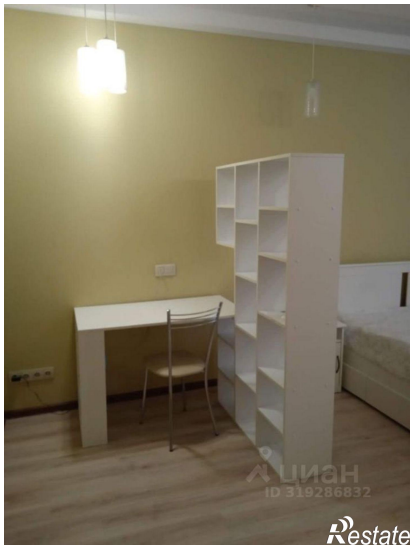
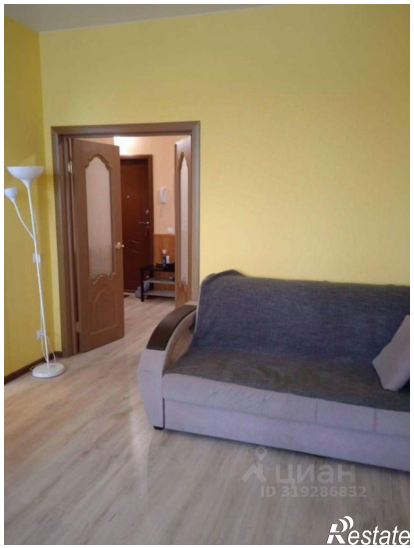

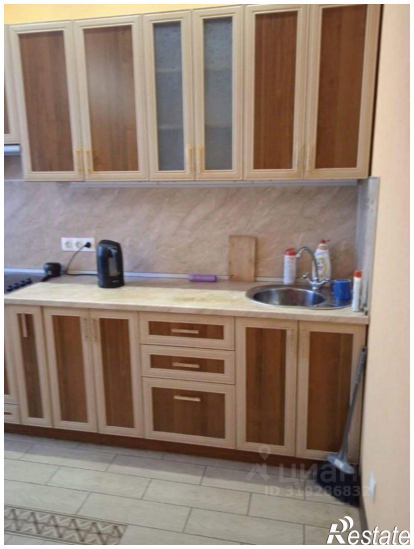

Restate

Restate