Сдать квартиру за 30 000 рублей на ул Романтиков, 6

Нижегородская область, Городской округ Нижний Новгород, Нижний Новгород, ул Романтиков, 6

Горьковская

30 000 Р в месяц

50.00 м^2	14.00 м^2	18 из 19
Общая	Кухня	Этаж

Сдаётся уютная двухкомнатная квартира на улице Романтиков, 6, в современном доме 2019 года постройки с красивым видом из окна. Общая площадь квартиры составляет 50 кв.м, кухня — 14 кв.м. Квартира расположена на 18 этаже 19-этажного дома. Высота потолков — 2.8 метра. Окна выходят во двор, поэтому здесь всегда тихо и спокойно. В квартире сделан евроремонт. В кухне есть вся необходимая мебель, а также холодильник и стиральная машина. Отдельный санузел с ванной. Мебель и техника обговариваются (рассмотрим варианты со совей мебелью или подкупим под вас , что еще потребуется) Есть одна лоджия, где можно насладиться утренним кофе или вечерним расслаблением с видом на двор. Дом оборудован как пассажирским, так и грузовым лифтами, что удобно для переездов и повседневного использования. На территории дома есть наземная парковка, поэтому вам не придется беспокоиться о месте для машины. Район отличается развитой инфраструктурой. В непосредственной близости находятся школы, детские сады и магазины. Всё необходимое для комфортной жизни всегда под рукой. Также удобно добраться до общественного транспорта, что позволит легко и быстро перемещаться по городу. Сдача квартиры от собственника. Аренда возможна для семейной пары или двух-трех человек без животных .Условия: предоплата за первый ...

2 с 03.07.2025, обновлен 03.07.2025

Продавец: Собственник

Телефон: +79875359786

Характеристики

Количество комнат	2	Этаж	18
Этажей всего	19	Площадь кухни	14.00 кв. м

https://nizhniy-novgorod.restate.ru/obj/arenda-dvuhkomnatnoy-kvartiri-ul-romantikov-6-18232206070/

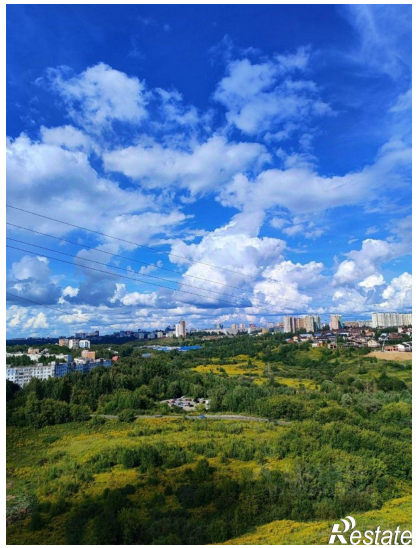
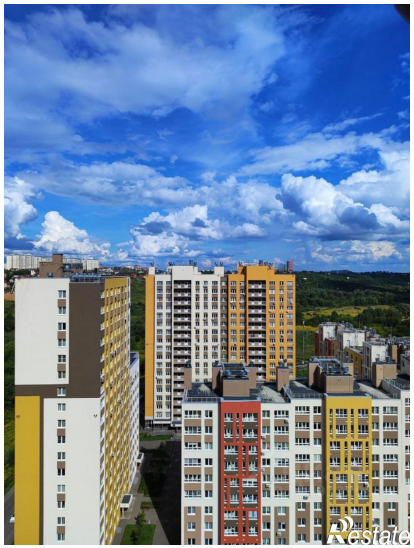
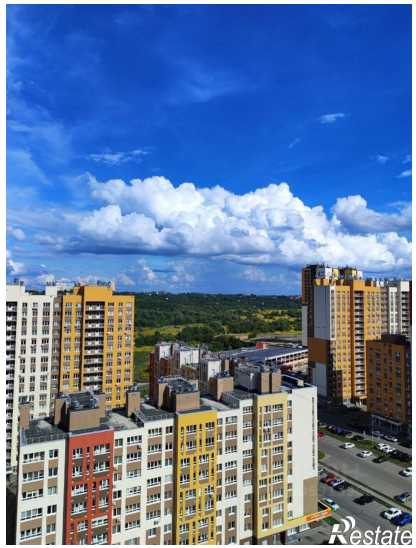
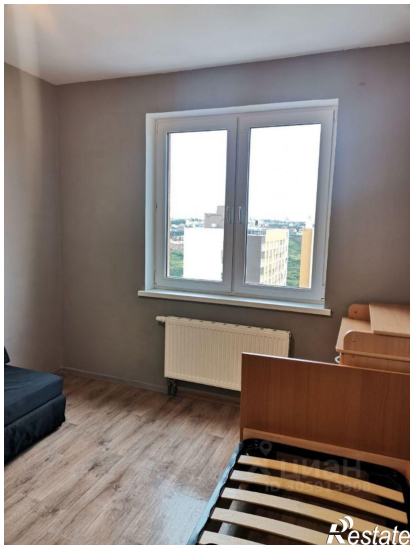
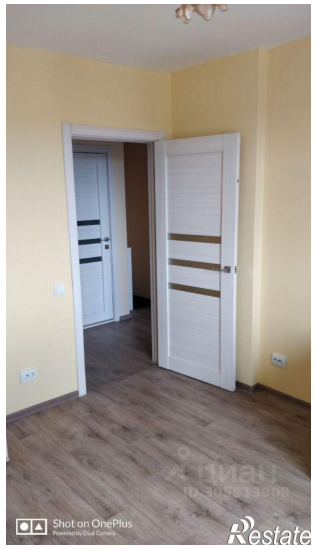

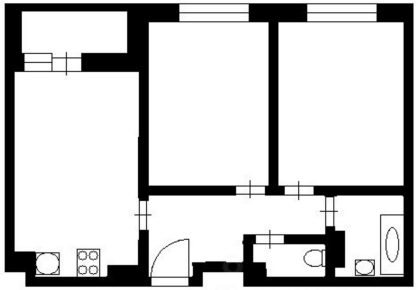

Restate