Купить квартиру за 7 400 000 рублей на Бориса Панина ул, 5

Нижегородская область, Городской округ Нижний Новгород, Нижний Новгород, Бориса Панина ул, 5

Горьковская

7 400 000 Р
147 705Р за м^2

50.10 м^2	28.90 м^2	8.00 м^2	8 из 9
Общая	Жилая	Кухня	Этаж

Советский район, 2к квартира в 10 минутах от Кремля, рядом с улицами Ванеева, Ижорская, Полтавская, Республиканская, Ошарская. В квартире стандартный ремонт, пригодный для проживания. Широкая прихожая, длинная лоджия шириной 80см (возможно увеличение кухни за счет лоджии) Очень удачная планировка - кухня посередине Раздельный санузел Стеклопакет в комнатах, кондиционер в малой спальне. Установлены 4 счетчика на горячую и холодную воду. Окна в тихий дворНомер объекта: #82/1629420/11523

6 с 03.07.2025, обновлен 04.09.2025

Продавец: Монолит

Телефон: +79519054552

Характеристики
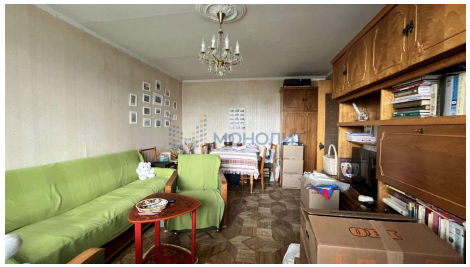
Количество комнат	2	Тип дома	кирпичный
Этаж	8	Этажей всего	9
Наличие балкона	да	Наличие лифта	пассажирский лифт
Санузел	раздельный с/у	Площадь жилая	28.90 кв. м
Площадь комнат	16.70 кв. м	Площадь кухни	8.00 кв. м
Отделка	под ключ (чистовая)	Вид из окон	во двор
Наличие мусоропровода	нет