Купить квартиру за 8 700 000 рублей на улица 40 лет Победы, 4

Нижегородская область, Нижний Новгород, улица 40 лет Победы, 4

Пролетарская

8 700 000 Р
177 551Р за м^2

49.00 м^2	10.00 м^2	17 из 19
Общая	Кухня	Этаж

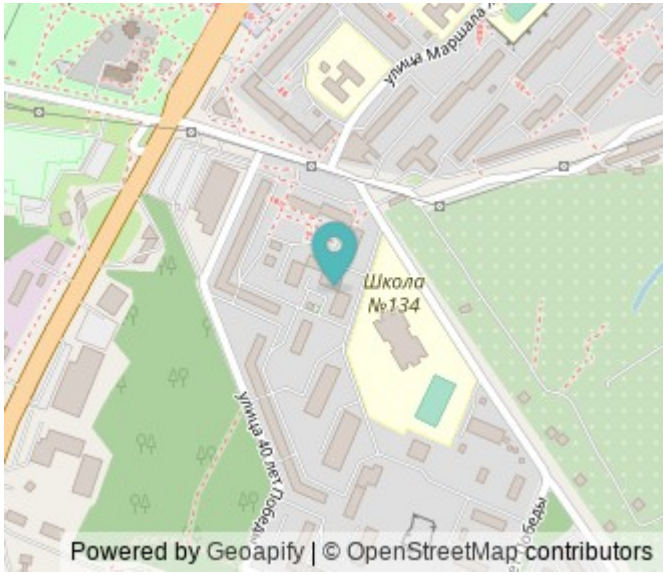

Приокский раон, ул. 40 лет Победы. Хотите стать счастливым обладателем новой квартиры? У нас есть отличное предложение для вас! Предлагаю к продаже видовую квартиру на 17 этаже 19-этажного блочного дома. Квартира 1- комнатная 48,5 кв. м., просторный зал объединен с кухней. Свежий современный ремонт делает эту квартиру презентабельной и модной. Витражные окна и вид из окна поможет вам насладиться Нижегородскими закатами и видами на город, реку Ока. Этот элитный объект недвижимости станет отличным вариантом для молодых людей. А также является оптимальным вариантом для инвестиций в недвижимость. В доме своя огороженная территория. Рядом магазин Перекресток, транспортная развязка, лесопарк Малиновая гряда, а всего в нескольких остановках находится парк Швейцария, с благоустроенными маршрутами для прогулок в любое время года. Свободная продажа! Звоните и приходите смотреть квартиру! Рядом улицы: пр. Гагарина, Маршала Голованова, Маршала Жукова, Академика Лебедева. -Дистанционная подача заявки на ипотеку -Online консультация юристов и ипотечных брокеров -Электронная регистрация сделокНомер объекта: #5/1627750/11523

0 с 03.07.2025, обновлен 03.07.2025

Продавец: Кочетова Наталья

Телефон: +79587051334

Характеристики
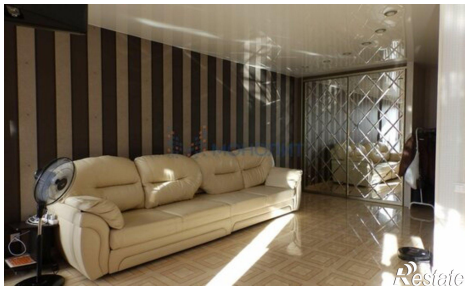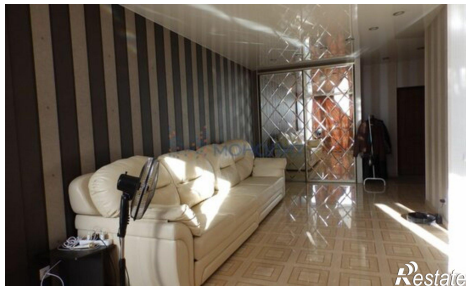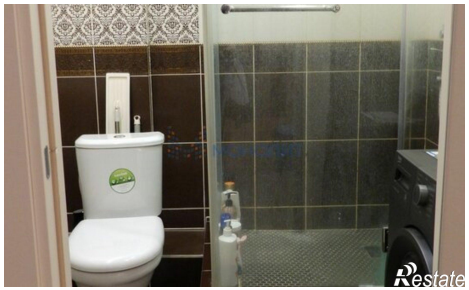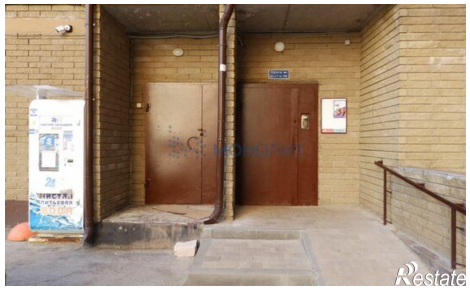
Количество комнат	1	Этаж	17
Этажей всего	19	Площадь кухни	10.00 кв. м