Купить квартиру за 12 500 000 рублей на улица Генкиной, 25А

Нижегородская область, Нижний Новгород, улица Генкиной, 25А

Горьковская

12 500 000 Р

284 091Р за м^2

44.00 м^2	13.00 м^2	5 из 14
Общая	Кухня	Этаж

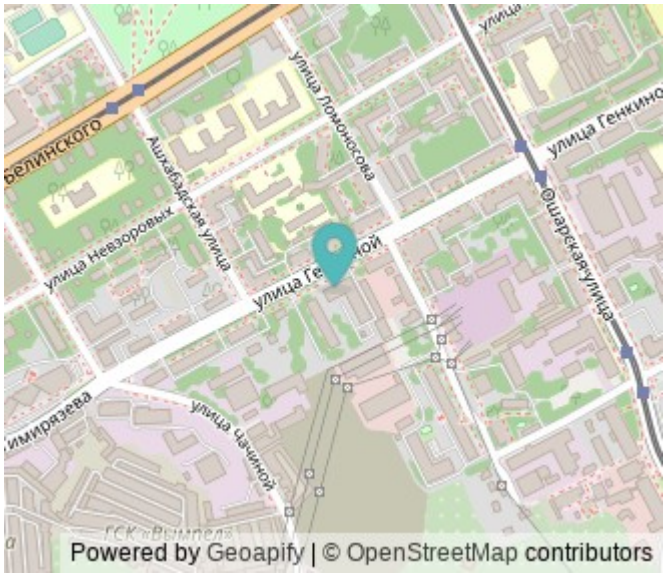

Представляем просторную уютную квартиру 44.4 м² в современном комплексе бизнес-класса Грани. Стильный качественный дизайнерский ремонт: Большой вместительный шкаф купе решит все вопросы хранения. Полная комплектация Под ключ. Забудьте о хлопотах с покупкой мебели и техники! ВСЁ ОСТАЕТСЯ: мебель, вся бытовая техника (кондиционер, холодильник, посудомоечная машина, индукционная плита с вытяжкой, СВЧ, чайник, стиральная машина, посуда и даже текстиль. Приезжайте с чемоданами! Теплые полы в санузле и теплой застекленной лоджии. Безопасность и комфорт: Живите спокойно за надежным забором на закрытой территории. Парковка во дворе за шлагбаумом. Лучшая локация в шаговой доступности: Ваша жизнь будет наполнена прогулками в парках Кулибина и Пушкина, шопингом в ТЦ Небо, всеми преимуществами расположения на улицах Белинского, Горького, Ванеева, у площадей Лядова, Свободы, Горького. Рядом метро, фитнес-клубы (Golds Fitness, ФизКульт), детские сады, школы, ВУЗы, супермаркеты и остановки транспорта – все необходимое под рукой! Чистая продажа. Без обременений. Быстрый выход на сделку. Один взрослый собственник. Квартира ждет своих новых хозяев! Звоните прямо сейчас, чтобы увидеть все своими глазами. -Дистанционная подача заявки на ипотеку -Online консультация юристов и ипотечных брокеров -Электронная ...

0 с 03.07.2025, обновлен 03.07.2025

Продавец: Шумилова Наталья

Телефон: +79159425827

Характеристики
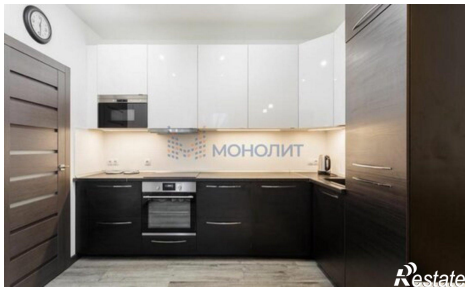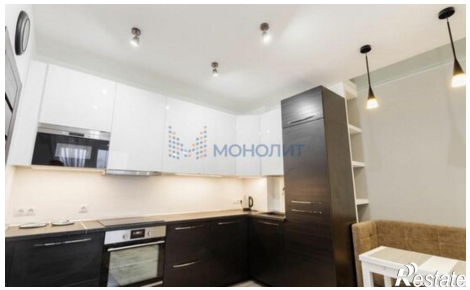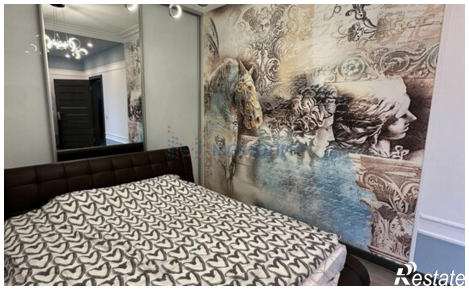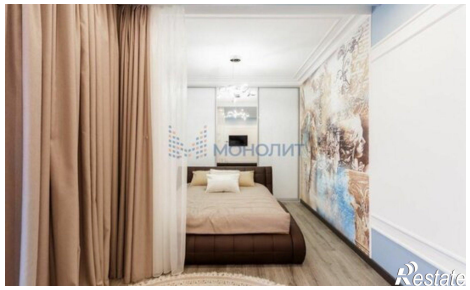
Количество комнат	1	Этаж	5
Этажей всего	14	Площадь кухни	13.00 кв. м