Купить квартиру за 13 500 000 рублей на улица Куйбышева, 65

Нижегородская область, Нижний Новгород, улица Куйбышева, 65

Бурнаковская

13 500 000 Р
182 432Р за м^2

74.00 м^2	54.20 м^2	8.00 м^2	9 из 10
Общая	Жилая	Кухня	Этаж

г. Нижний Новгород, ул. Куйбышева д. 65 Предлагаем к продаже улучшенной планировки 3-к квартиру, расположенную на 9/10 этаже кирпич, дом 1994 г.п. Характеристики: • Общая площадь 74,2 кв.м. • Жилая площадь 54,2 кв.м. • Комнаты изолированные и на разные стороны (17,2+11,4+13,0). • Комната гардеробная 10,8 кв.м. • Кухня 8,3 кв.м, квадратная. • Сан. узел раздельный. • Две просторных лоджии. • Широкий тамбур на две квартиры. • Лифт пассажирский. Преимущества: • В квартире выполнен капитальный ремонт: заменена вся электропроводка, натяжные потолки в комнатах и на кухне. Заезжай и Живи. • Покупателю оставляем кухонный гарнитур со встроенной техникой, а также спорт инвентарь (беговая дорожка, скамья для пресса). • На придомовой территории множество детских площадок. • Парковка во дворе. В собственности с момента постройки, полная сумма в договоре, чистая продажа. Квартира продается впервые. Дом расположен в развитой инфраструктуре: • В доме Ozon, WB, продуктовые магазины, парикмахерская, центр раннего развития Хочу все знать. • За домом новый детский садик 184, чуть подальше садики 314, 40, по прописке школа 149, 21 и рядом сильная с углубленным изучением отдельных предметов школа 118. Рядом остановка Воронова (проходят автобус 92, троллейбус 3, 5), до метро Бурнаковская 10 минут ...

0 с 03.07.2025, обновлен 03.07.2025

Продавец: Собственник

Телефон: +79587261678

Характеристики

Количество комнат	3	Тип дома	кирпичный
Этаж	9	Этажей всего	10
Площадь жилая	54.20 кв. м	Площадь кухни	8.00 кв. м

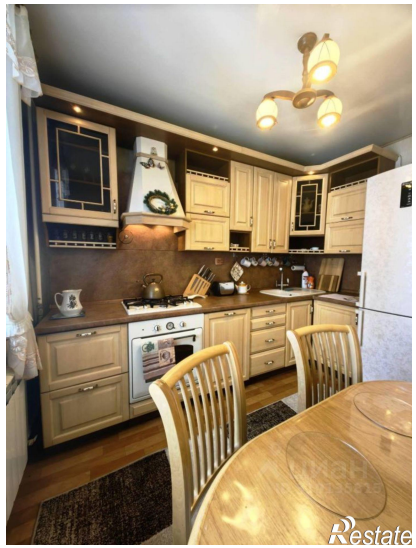
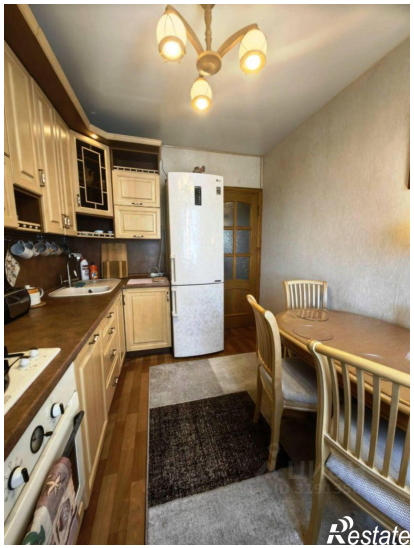
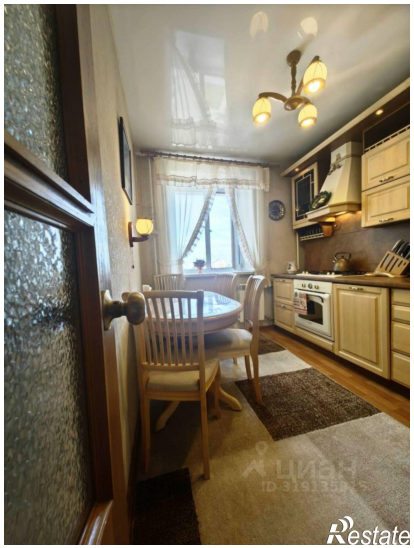
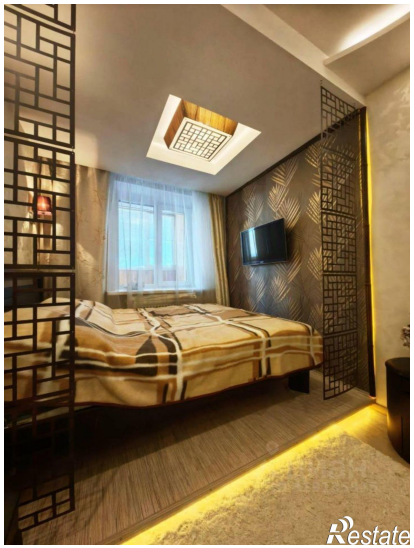
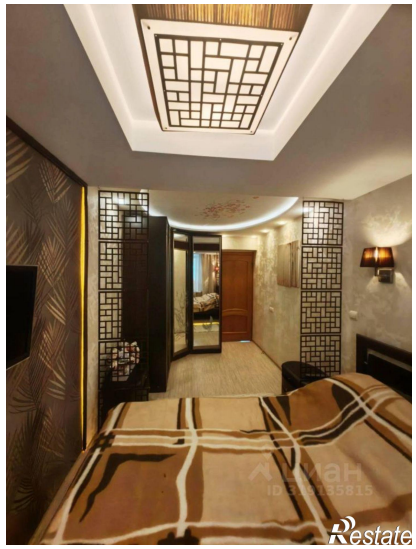
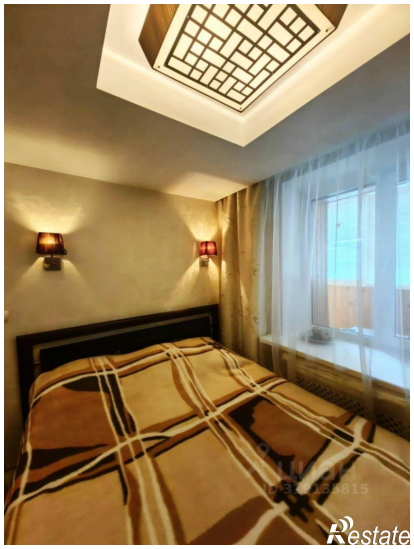
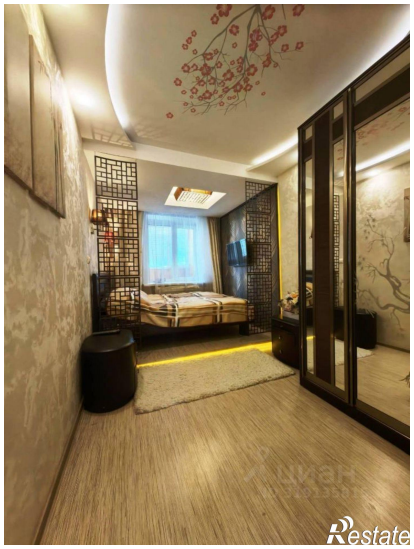

ЦИАН
ID 319135815
Restate

ЦИАН
ID 319135815
Restate