Купить квартиру за 3 900 000 рублей на Львовская ул, 3

Нижегородская область, Городской округ Нижний Новгород, Нижний Новгород, Львовская ул, 3

3 900 000 Р
129 139Р за м^2

30.20 м^2	16.00 м^2	6.30 м^2	4 из 5
Общая	Жилая	Кухня	Этаж

В продаже однокомнатная квартира на комфортном 4 этаже в кирпичном доме 1973 года постройки. Стеклопакеты, заменены радиаторы, подвесной потолок, новая газовая колонка. Транспортная развязка, магазины, рядом озеро и пляж, множество детских площадок, прогулочные зоны. Один взрослый собственник, без долгов и обременений. Альтернативная продажа.

2 с 30.06.2025, обновлен 04.09.2025

Продавец: Лобанова Ольга Александровна

Телефон: +79049038783

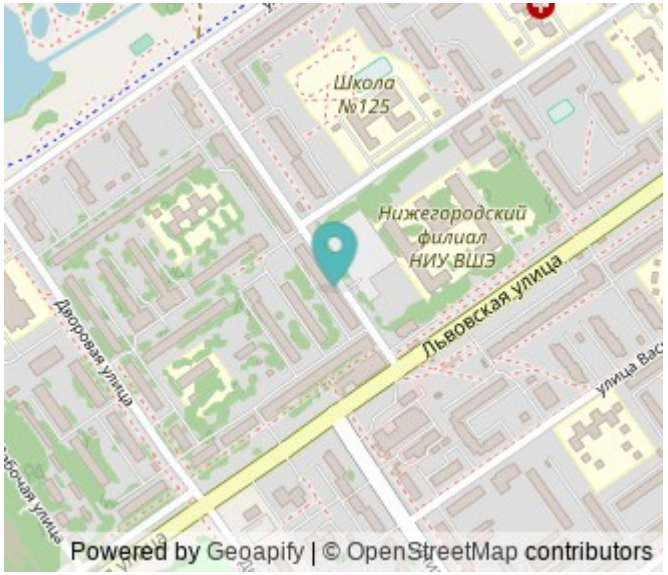

Характеристики
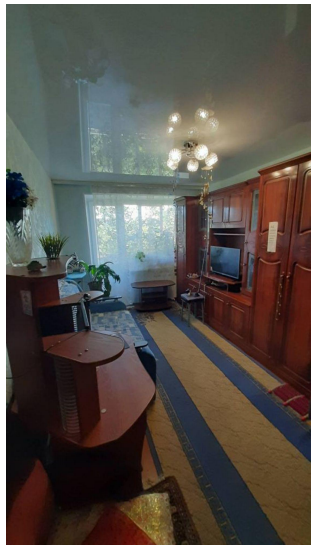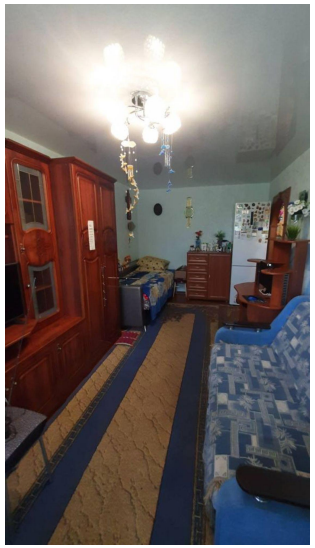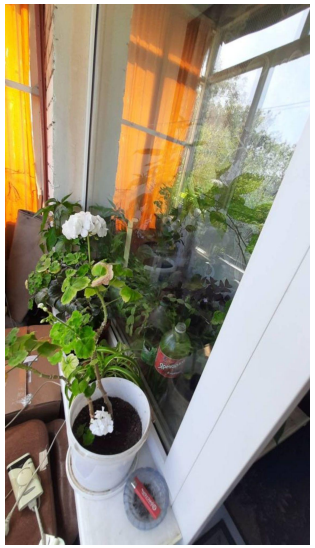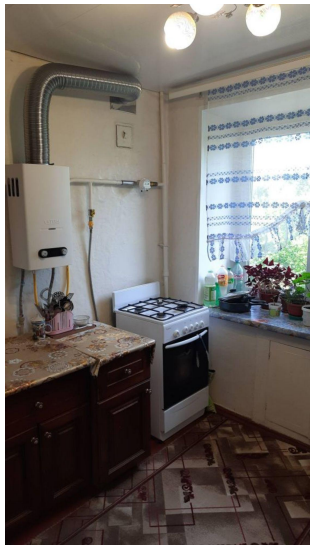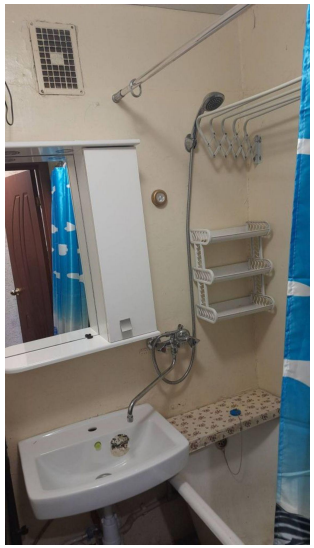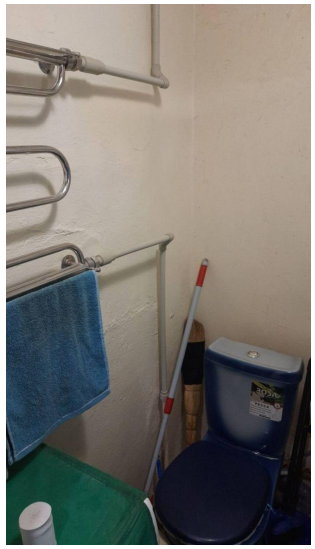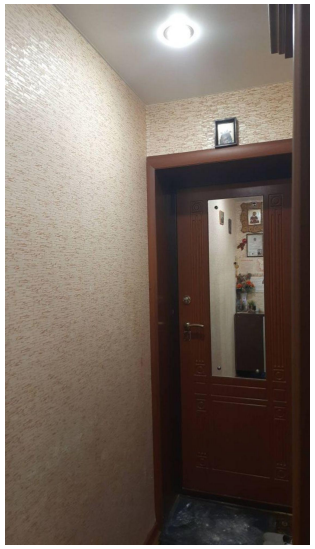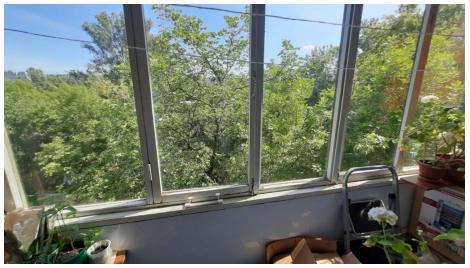
Количество комнат	1	Тип дома	кирпичный
Этаж	4	Этажей всего	5
Состояние объекта	хорошее	Наличие балкона	да
Санузел	совмещенный с/у	Площадь жилая	16.00 кв. м
Площадь кухни	6.30 кв. м	Наличие парковки	нет
Наличие мусоропровода	нет