Купить квартиру за 9 490 000 рублей на улица Краснодонцев, 25

Нижегородская область, Нижний Новгород, улица Краснодонцев, 25

Парк культуры

9 490 000 Р

231 463Р за м^2

41.00 м^2	20.00 м^2	11 из 11
Общая	Кухня	Этаж

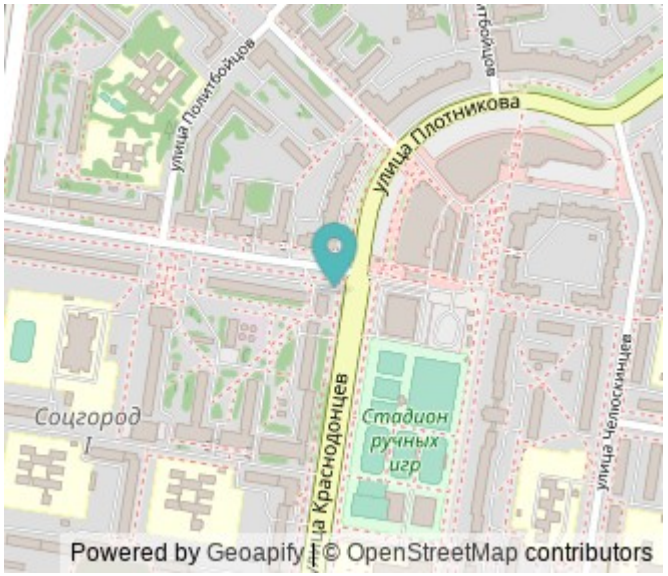

Продаётся видовая 1+ квартира в ЖК Дом на Краснодонцев! Общая площадь 40.5 кв.м, площадь комнаты 12.6 кв.м. + 19.7 кв м большая кухня гостиная, совмещенный санузел. Удачная планировка, чистое пространство для максимально функционального использования. В квартире сделана качественная отделка, в кухне-гостиной и санузле электрический теплый пол с программируемыми терморегуляторами. Квартира расположена на 11 этаже 11 этажного нового дома, есть отапливаемый технический этаж Интеллигентные соседи, дом комфорт класса, 4 квартиры на этаже Квартира полностью укомплектована и готова принять владельцев, остается вся мебель и техника Ремонт новый, в квартире никто не жил! Один собственник, чистая продажа. Микрорайон с развитой инфраструктурой! Благоустройство прилегающей территории включает в себя организацию детских и спортивных площадок, зон отдыха. На первых этажах размещены торговые и офисные помещения. Видеонаблюдение в подъездах и по периметру! В шаговой доступности расположены: школа искусств, детский сад №4 с бассейном, Школа искусств, пункты Озон, Вайлберрис и тд, школы, магазины, остановки общественного транспорта, клиника Александрия, стадион Автозаводский район, рядом улицы: Краснодонцев, Плотникова, Комсомольская, проспект Кирова, проспект Октября Отличный вариант для молодых семей ...

0 с 17.06.2025, обновлен 17.06.2025

Продавец: Кытманов Артур Валерьевич

Телефон: +79867694709

Характеристики

Количество комнат	1	Этаж	11
Этажей всего	11	Площадь кухни	20.00 кв. м
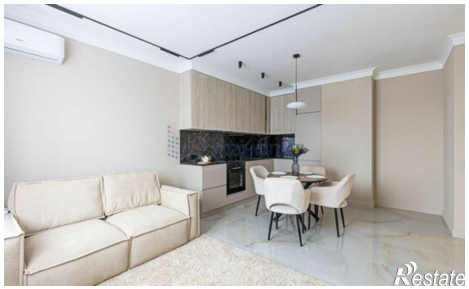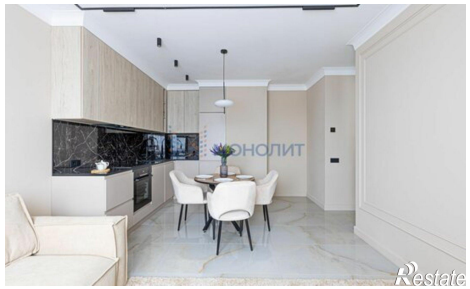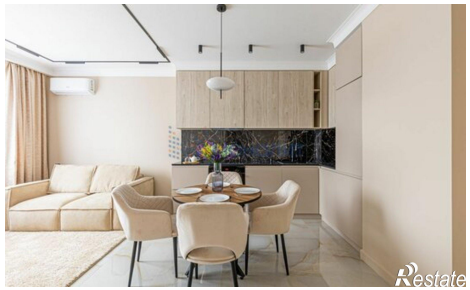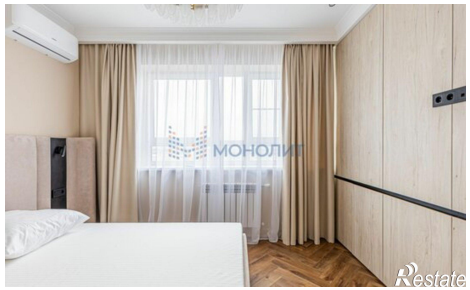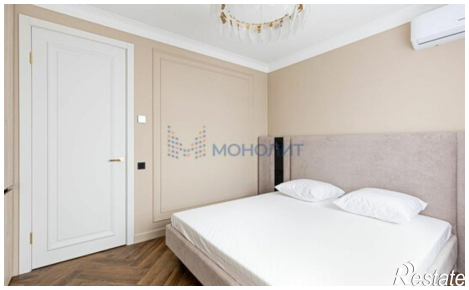
https://nizhniy-novgorod.restate.ru/obj/prodazha-odnokomnatnoy-kvartiri-ulica-krasnodoncev-25-18232109977/