Купить квартиру за 6 800 000 рублей на ул Цветочная (Приокский), 13 1

Нижегородская область, Городской округ Нижний Новгород, Нижний Новгород, ул Цветочная (Приокский), 13 1

Горьковская

6 800 000 Р
188 889Р за м^2

36.00 м^2	14.90 м^2	11.00 м^2	11 из 19
Общая	Жилая	Кухня	Этаж

Арт. 107389692 Уважаемые покупатели! Предлагаю Вашему вниманию однокомнатную квартиру (концепция 1+) в пристижном ЖК Цветы . Модный, современный и красивый дом (2019 г.п.) очарует Вас не только изысканным фасадом, входной группой и придомовой, оборудованной территорией, но и приближеннлстью ко всей значемой социальной инфраструктуре. Состояние жилья- как на фото, исключит дополнительные вложения в ремонт. Вы можете сразу заехать и жить! -Удобная, большие комната -Квадратная, объёмная кухня-гостиная -Широкая прихожая -Лоджия с панорамным видом на весь город Чистая продажа ! Подойдёт под любой вид расчёта. Без обременений и долгов. Никто не прописан. Рядом улицы: Академика Сахарова, Первоцветная, Анкудиновское шоссе. Звоните.

0 с 13.06.2025, обновлен 13.06.2025

Продавец: Собственник

Телефон: +79877495780

Характеристики

Количество комнат	1	Тип дома	блочный
Этаж	11	Этажей всего	19
Площадь жилая	14.90 кв. м	Площадь комнат	14.90 кв. м
Площадь кухни	11.00 кв. м		

https://nizhniy-novgorod.restate.ru/obj/prodazha-odnokomnatnoy-kvartiri-ul-cvetochnaya-priokskiy-13-1-18232090977/

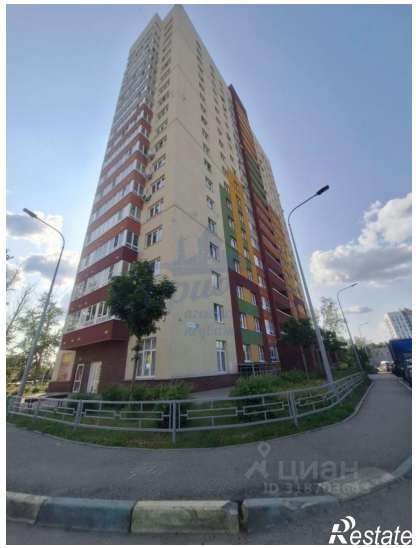

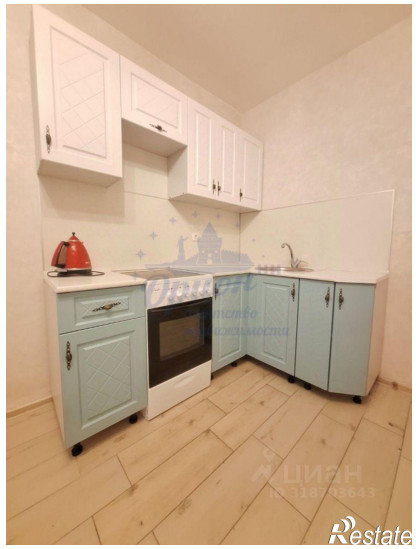

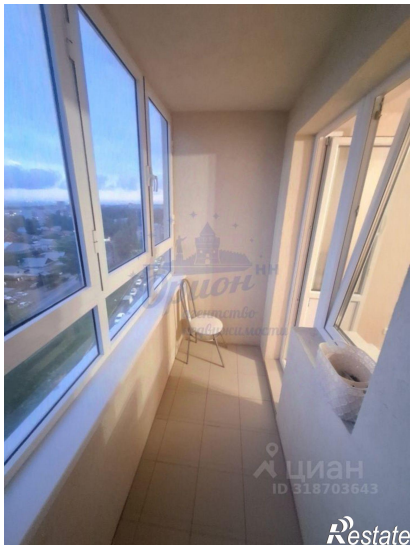

Restate

Restate