# Купить квартиру за 7 500 000 рублей на Московское шоссе, 167 3

Нижегородская область, Городской округ Нижний Новгород, Нижний Новгород, Московское шоссе, 167 3

Бурнаковская

7 500 000 Р
208 333Р за м$^2$

| 36.00 м$^2$ | 16.10 м$^2$ | 9.00 м$^2$ | 1 из 18 |
|---|---|---|---|
| Общая | Жилая | Кухня | Этаж |

Московский район, Московское шоссе , 1 комнатная квартира. Продаю. Инфраструктура района позволяет комфортно решить все повседневные вопросы: всего в нескольких минутах ходьбы расположены школа с углубленным изучением отдельных предметов, детский сад общеразвивающего вида, городская клиническая больница. Также в шаговой доступности есть несколько супермаркетов, что позволит вам с удобством делать покупки. Квартира расположена на 1 этаже 18-этажного дома, что обеспечивает удобство при перемещении и позволяет избежать лишних неудобств связанных с лифтом. Всего 36,70 кв.м. позволяют вам с комфортом организовать пространство для проживания. Кухня площадью 9,8 кв.м. позволит вам с комфортом готовить и проводить время за обеденным столом. Квартира подойдет для разных категорий граждан: студентов, родителей, пожилых родственников. Свежий современный ремонт делает жилье пригодным для проживания без дополнительных инвестиций. Оптимальное сочетание цена-качество делает данное предложение привлекательным для желающих инвестировать в недвижимость. Не упустите отличный вариант жилья, где смогут по достоинству оценить комфорт и удобства вашего жилища. Свяжитесь с нами, чтобы получить дополнительную информацию и записаться на просмотр. Ждем вас в числе счастливых обладателей этого замечательного ...

0 с 12.06.2025, обновлен 12.06.2025

Продавец: Собственник

Телефон: +79318926558

## Характеристики
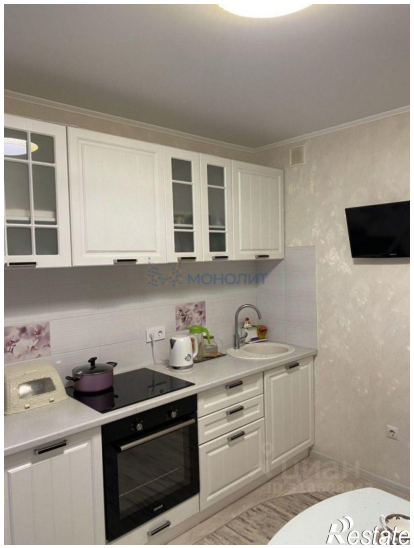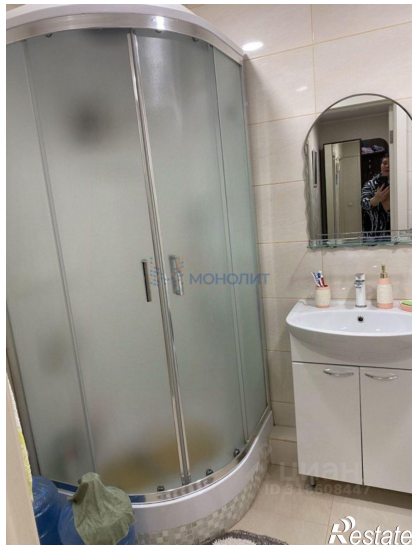
| | | | |
|---|---|---|---|
| Количество комнат | 1 | Тип дома | панельный |
| Этаж | 1 | Этажей всего | 18 |
| Площадь жилая | 16.10 кв. м | Площадь комнат | 16.00 кв. м |
| Площадь кухни | 9.00 кв. м | | |