# Купить квартиру за 15 500 000 рублей на ул Богдановича, 4

Нижегородская область, Городской округ Нижний Новгород, Нижний Новгород, ул Богдановича, 4

Горьковская

15 500 000 Р
180 233Р за м$^2$

| 86.00 м$^2$ | 50.00 м$^2$ | 12.00 м$^2$ | 8 из 17 |
|---|---|---|---|
| Общая | Жилая | Кухня | Этаж |

Нижегородский район, ул Богдановича. Продаётся просторная, уютная и тёплая квартира на 8 этаже 17-ти этажногог дома 2010 года постройки в ЖК Печерская гряда. Квартира с шикарной планировкой с окнами на две стороны. Квартира начинается с большой прихожей 8.6м.кв+6.6квм (система тёплый пол), далее три изолированные просторные комнаты (17.3 квм с выходом на лоджию, 15.6 квм и 17.1 квм с эркерным окном) Кухня квадратная 12 м.кв, в которой остается красивый кухонный гарнитур с электроплитой. Санузел раздельный, оформлен кафелем. Просторная гардеробная. В квартире сделан хороший ремонт с применением только качественных материалов. В подъезде 2 лифта(грузовой и пассажирский). В шаговой доступности( 5 минут ходьбы) новая школа 800, школа с бассейном 103, очень хороший детсад 39, ТЦ Верхнепечерский, ТЦ Индиго (с бассейном), Олимп, Магнит, Пятерочка. Альтернативная продажа. Альтернат подобран. Без долгов и обременений. Более 5 лет в собственности. 2 взрослых собственника. Рядом улица Верхнепечёрская, Касьянова, Германа Лопатина, Казанское шоссе, Обеспечение комфортной и безопасной сделки, юридическое сопровождение. Деятельность агентства застрахована. Номер объекта: #1/1606355/11523

0 с 12.06.2025, обновлен 12.06.2025

Продавец: Собственник

Телефон: +79318926558

## Характеристики

| | | | |
|---|---|---|---|
| Количество комнат | 3 | Тип дома | панельный |
| Этаж | 8 | Этажей всего | 17 |
| Площадь жилая | 50.00 кв. м | Площадь комнат | 17.10 кв. м |
| Площадь кухни | 12.00 кв. м | | |

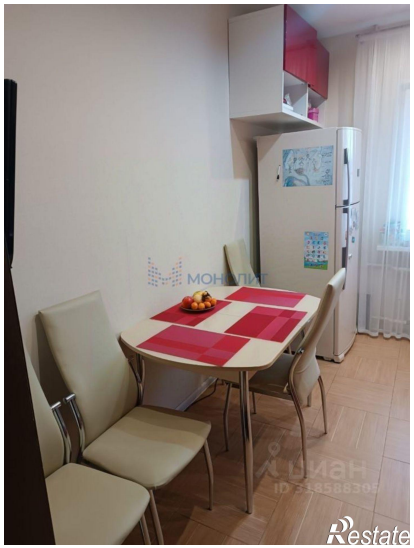

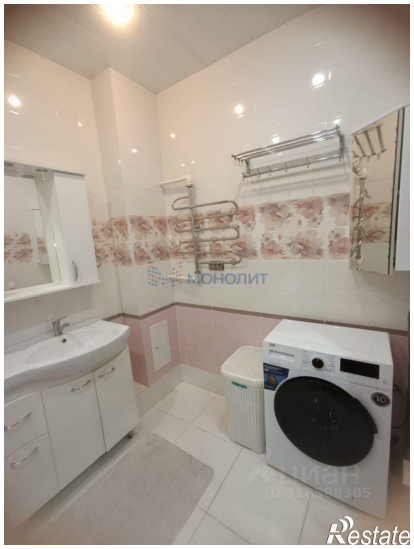

циан
ID 318588305
Restate

Restate