Купить квартиру за 9 400 000 рублей на Родионова ул, 136Б

Нижегородская область, Городской округ Нижний Новгород, Нижний Новгород, Родионова ул, 136Б

Горьковская

9 400 000 Р
383 673Р за м^2

24.50 м^2	13.50 м^2	2.60 м^2	2 из 6
Общая	Жилая	Кухня	Этаж

Предлагаем вашему вниманию квартиру лощадью 24,5 кв. м на втором этаже шестиэтажного комплекса на улице Родионова в Нижнем Новгороде. Адрес: г. Нижний Новгород, ул. Родионова, д. 136Б (комплекс «Апартаменты на Родионова»). Апартаменты полностью отремонтированы и готовы к заселению. В них установлен кухонный гарнитур и сантехника, вся мебель остаётся, установлены окна с хорошей шумоизоляцией. Входная дверь от застройщика оснащена комбинированной защитой (магнитные и механические замки) и имеет дизайнерскую накладку. Этот объект — отличное вложение средств, так как его стоимость имеет устойчивую тенденцию к росту. Преимущества комплекса: * Просторная входная зона с ресепшеном для встречи гостей. * Подземный паркинг для безопасного хранения автомобиля. * Высокоскоростные лифты премиум-класса. * Единый дизайн общественных пространств. * Светлые холлы с удобной навигацией. * Широкие лестничные марши повышенной комфортности. Эти апартаменты — отличная инвестиция в премиальную недвижимость в районе рядом с центром Нижнего Новгорода.\Номер объекта: #82/1628405/11523

0 с 10.06.2025, обновлен 28.08.2025

Продавец: Монолит

Телефон: +79201117735

Характеристики
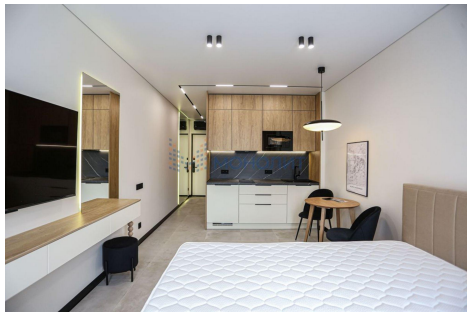
Количество комнат	1	Тип дома	монолитный
Этаж	2	Этажей всего	6
Наличие лифта	пассажирский лифт	Санузел	совмещенный с/у
Площадь жилая	13.50 кв. м	Площадь комнат	13.50 кв. м
Площадь кухни	2.60 кв. м	Апартаменты	да
Отделка	под ключ (чистовая)