Купить квартиру за 13 000 000 рублей на Александра Хохлова ул, 21

Нижегородская область, Городской округ Нижний Новгород, Нижний Новгород, Александра Хохлова ул, 21

Горьковская

13 000 000 Р
200 617Р за м^2

64.80 м^2	37.10 м^2	10.00 м^2	3 из 9
Общая	Жилая	Кухня	Этаж

Нижегородский район. Рядом улицы Родионова, Деловая Продается уютная 3-комнатная квартира, с отличным ремонтом: большая кухня-гостиная, су раздельный в плитке, встроенная кухня, пластиковые окна, на полу-ламинат и плитка. В квартире остается мебель и техника. . Квартира светлая и тёплая, третий этаж, окна на две стороны. Один взрослый собственник. Рядом вся инфраструктура: ТЦ Фантастика, Физкульт, Пятерочка, школа 102, дс. В доме своё ТСЖ. Показ в удобное времз в удобное времНомер объекта: #82/1628353/11523

0 с 10.06.2025, обновлен 28.08.2025

Продавец: Монолит

Телефон: +79290536125

Характеристики
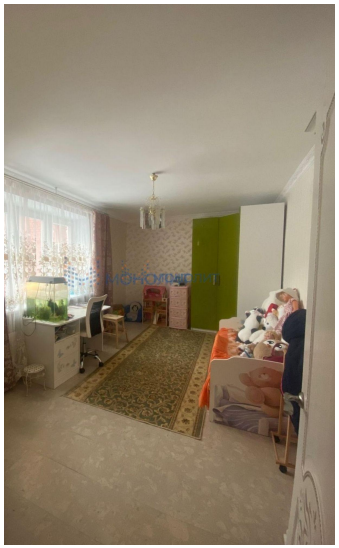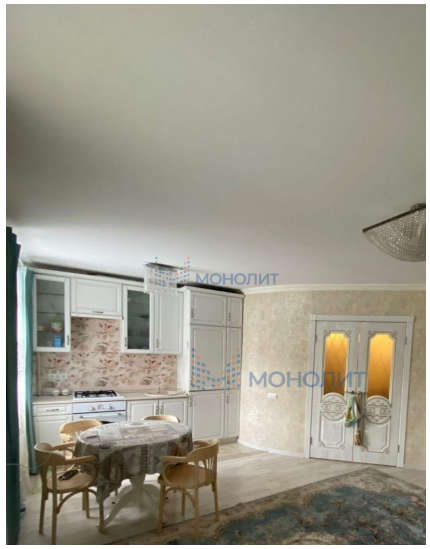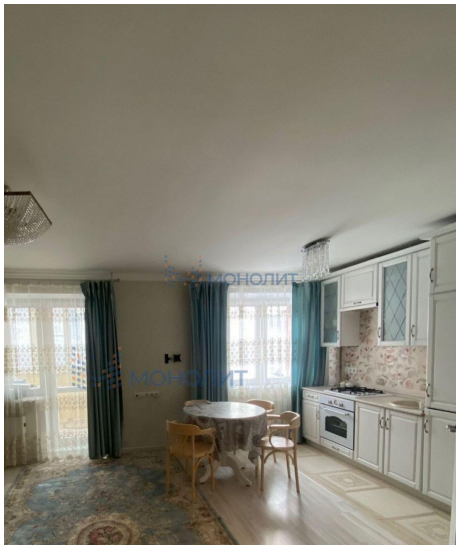
Количество комнат	3	Тип дома	кирпичный
Этаж	3	Этажей всего	9
Наличие балкона	да	Наличие лифта	пассажирский лифт
Санузел	раздельный с/у	Площадь жилая	37.10 кв. м
Площадь комнат	16.60 кв. м	Площадь кухни	10.00 кв. м
Отделка	под ключ (чистовая)	Наличие мусоропровода	нет