Купить квартиру за 6 300 000 рублей на ул Баранова, 12

Нижегородская область, Городской округ Нижний Новгород, Нижний Новгород, ул Баранова, 12

6 300 000 Р
150 000Р за м^2

42.00 м^2	27.20 м^2	7.00 м^2	9 из 9
Общая	Жилая	Кухня	Этаж

Прекрасное предложение! В продаже двухкомнатная квартира вблизи Сормовского парка! Улица Баранова, дом 12. Квартира имеет удачную планировку: -Общая площадь 42.9 кв.м -Две изолированные комнаты 16.9 и 10.3 кв.м. -Кухня 7кв.м -Раздельный с/у. Особенность квартиры - лоджия с панорамными окнами. Из окон открывается красивый вид на сквер с фонтаном. Квартира светлая, окна выходят на юго-восток. В квартире выполнен косметический ремонт, установлены окна ПВХ, новые коммуникации, натяжные потолки. Преимуществом квартиры является 9 этаж! Минимальный контакт с соседями. Сверху еще есть технический этаж, проблем с крышей нет! Подъезд чистый, сделан ремонт в 2025 году, установлен новый лифт. Квартира идеально подойдет для семьи с детьми. Рядом с домом несколько детских садиков и школа, аптеки, Сормовский парк с атракционами, зоопарк Лимпопо, озеро, на котором можно покататься на катамаранах. Чистая продажа. 1 взрослый собственник. Оперативный показ! Звоните прямо сейчас! Обеспечение комфортной и безопасной сделки, юридическое сопровождение. Деятельность агентства застрахована. Номер объекта: #1/1628269/11523

0 с 06.06.2025, обновлен 06.06.2025

Продавец: Собственник

Телефон: +79318926558

Характеристики

Количество комнат	2	Тип дома	панельный
Этаж	9	Этажей всего	9
Площадь жилая	27.20 кв. м	Площадь комнат	16.90 кв. м
Площадь кухни	7.00 кв. м		

https://nizhniy-novgorod.restate.ru/obj/prodazha-dvuhkomnatnoy-kvartiri-ul-baranova-12-18232046538/

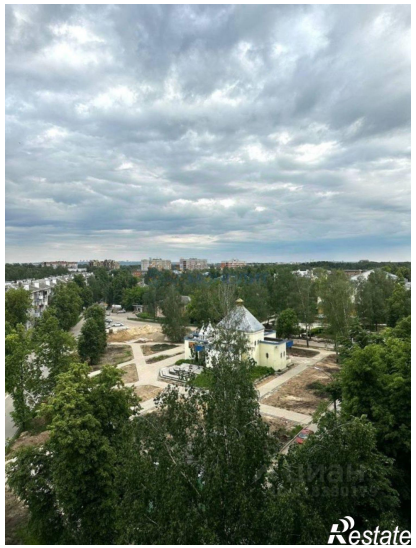
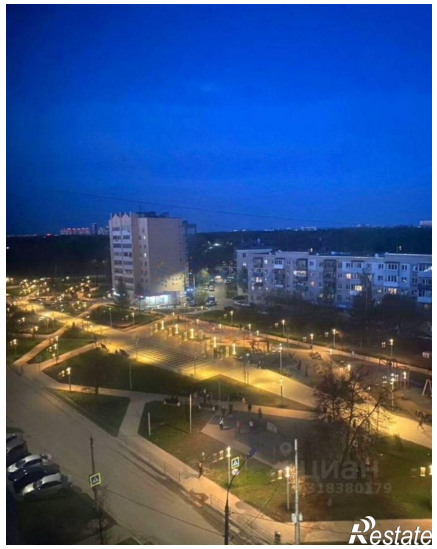
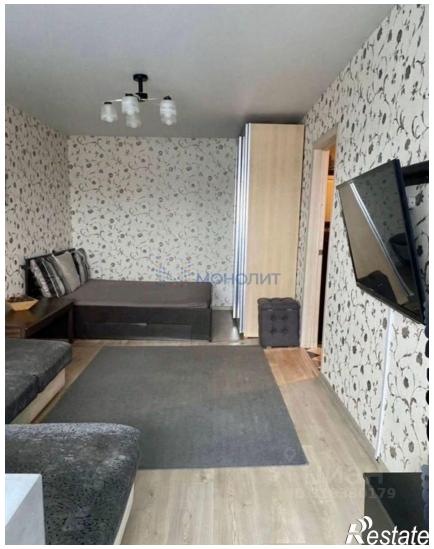

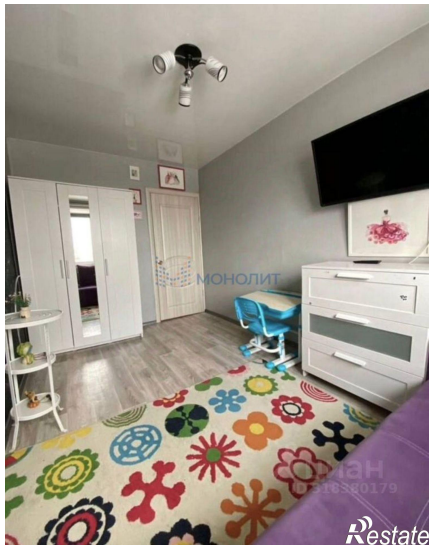

Restate

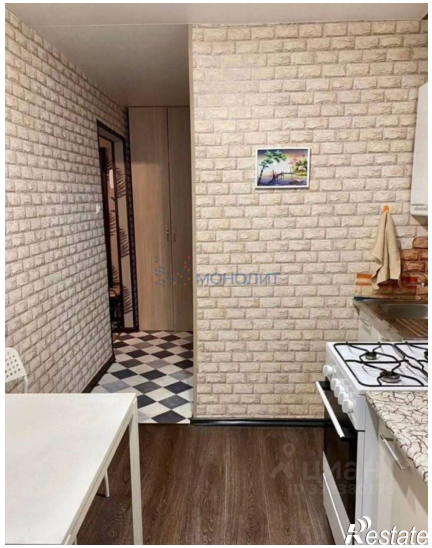
Restate