Купить квартиру за 4 500 000 рублей на улица Героя Советского Союза Прыгунова, 23

Нижегородская область, Нижний Новгород, улица Героя Советского Союза Прыгунова, 23

Парк культуры

4 500 000 Р
102 273Р за м^2

44.00 м^2	6.00 м^2	1 из 5
Общая	Кухня	Этаж

В продаже двухкомнатная квартира в тихом, зеленом и благоустроенном микрорайоне Автозаводского района, но в тоже время с развитой социальной, транспортной и торговой инфраструктурой. Адрес: г. Нижний Новгород, ул. Героя Прыгунова, дом 23! Общая площадь 43,8 кв.м., жилая площадь 28,6 кв.м.: 2 комнаты 17,3 и 11,3 кв.м. , кухня 5,5 кв.м. Ремонт квартиры выполнен в светлых тонах. Установлены стеклопакеты, потолки натяжные, на полу в комнатах - ламинат, на кухне и в прихожей - кафель. Санузел в кафеле, полотенцесушитель новый. В подарок новым собственникам остаются шкафы и тумбы, кухонный гарнитур. Все для вашего комфорта! Для детей – детские сады №№ 127,137, 16, 72,106, школы №№37,105, 12, развивающие центры, спортивные клубы. Для взрослых – ТЦ Южный, XXI век, Парк Авеню, Крым, супермаркеты Магнит, Пятерочка, Перекресток , Spar . А еще рядом зеленый сквер для прогулок. В трех минутах ходьбы находится остановка общественного транспорта маршрутных такси – ул. Г. Прыгунова, в 5 минутах ходьбы - ост. Торговый центр на ул. Лескова, в 5 минутах езды - станция метро Парк Культуры. Один взрослый собственник. Просмотр данной квартиры в удобное для вас время по предварительной договоренности!Номер объекта: #5/539741/17397

0 с 06.06.2025, обновлен 06.06.2025

Продавец: Мария Колпакова

Телефон: +79877406380

Характеристики
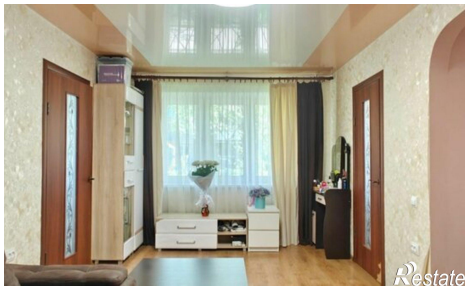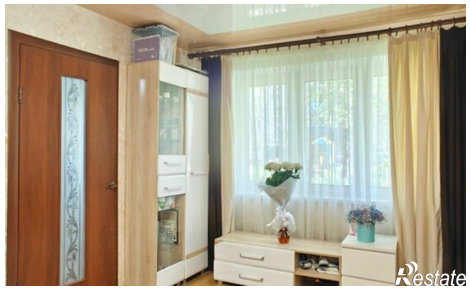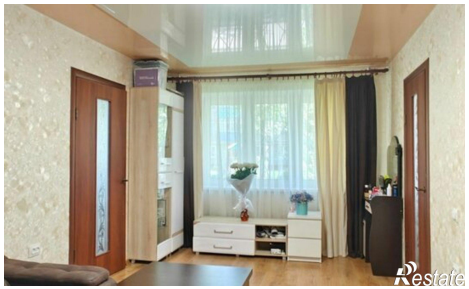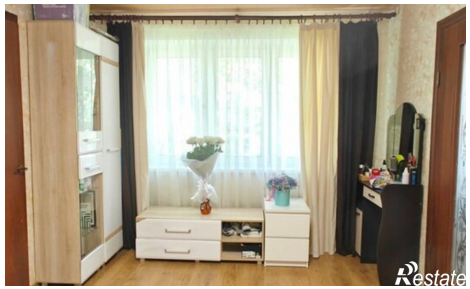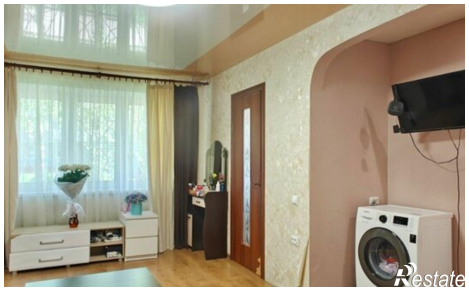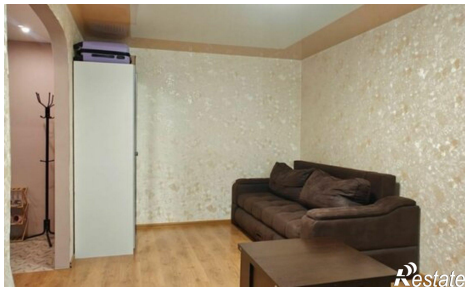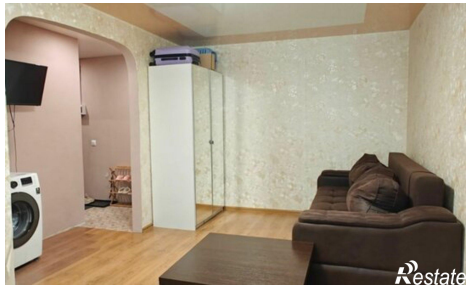
Количество комнат	2	Этаж	1
Этажей всего	5	Площадь кухни	6.00 кв. м