Купить квартиру за 4 300 000 рублей на улица Ивана Романова, 2

Нижегородская область, Нижний Новгород, улица Ивана Романова, 2

4 300 000 Р
143 333Р за м^2

30.00 м^2	9.00 м^2	16.00 м^2	4 из 5
Общая	Жилая	Кухня	Этаж

Продаётся 1к квартира в шаговой доступности от Московского вокзала. В квартире новый евро ремонт: -Электропроводка -Трубы -Сантехника -В ванной на полу керамогранит, на стенах плитка -Выровнены все стены -Новые полы, ламинат -Кухонный гарнитур с вытяжкой -Центральная горячая и холодная вода -Новые входная и межкомнатная дверь 1 собственник, чистая продажа, никто не прописан! Обеспечение комфортной и безопасной сделки, юридическое сопровождение. Деятельность агентства застрахована. Номер объекта: #1/1627906/11523

0 с 06.06.2025, обновлен 06.06.2025

Продавец: Собственник

Телефон: +79318926558

Характеристики

Количество комнат	1	Тип дома	кирпичный
Этаж	4	Этажей всего	5
Площадь жилая	9.00 кв. м	Площадь комнат	10.00 кв. м
Площадь кухни	16.00 кв. м		

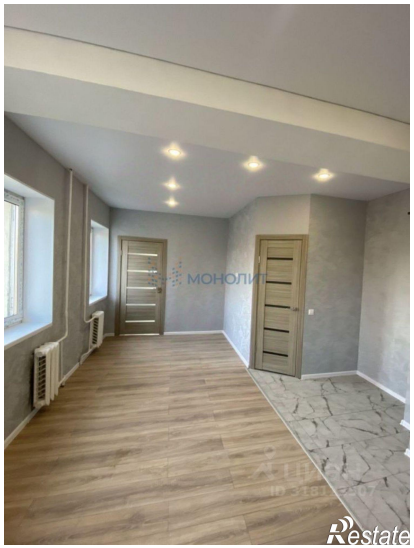

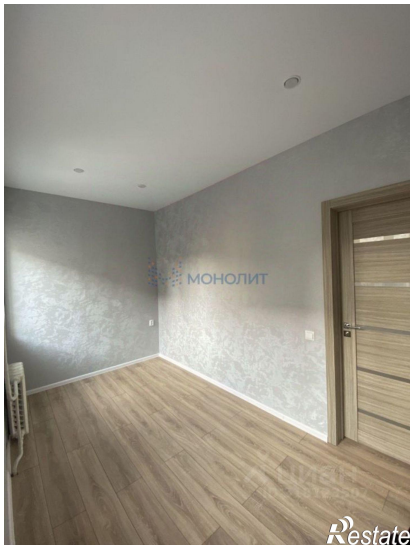

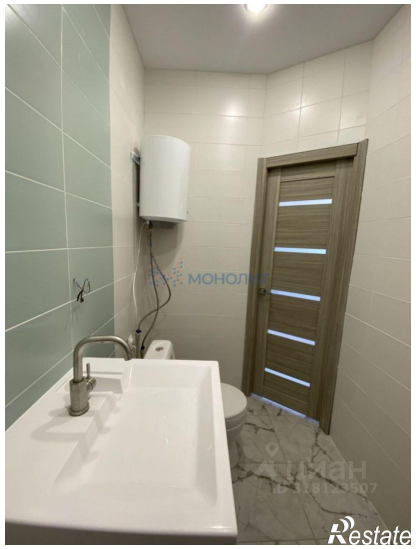

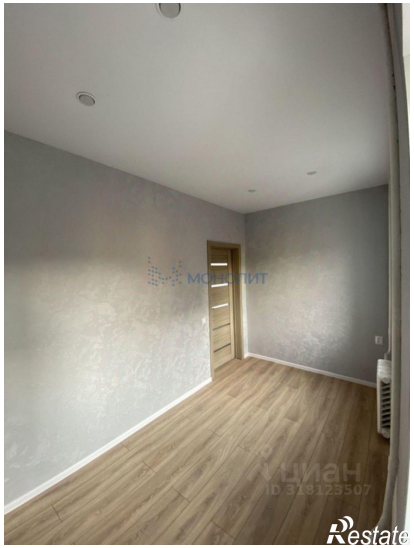
Restate

Restate