Купить квартиру за 4 450 000 рублей на улица Дружаева, 3

Нижегородская область, Нижний Новгород, улица Дружаева, 3

Комсомольская

4 450 000 Р
127 143Р за м^2

35.00 м^2	17.00 м^2	9.00 м^2	9 из 9
Общая	Жилая	Кухня	Этаж

Предлагаю Вашему вниманию, просторную однокомнатную квартиру. Удобная, большая кухня 9 кв.м., окна пластиковые, балкон из комнаты, окна выходят во двор. Двор дома облагороженный, с местами отдыха и детскими площадками. В шаговой доступности: школа 119, детские сады, ТЦ, магазины, парк 777, озеро, спортивные секции для занятия спортом. В собственности более 5 лет. Показ по договоренности в удобное для Вас время.

0 с 05.06.2025, обновлен 05.06.2025

Продавец: Собственник

Телефон: +79875564154

Характеристики

Количество комнат	1	Тип дома	панельный
Этаж	9	Этажей всего	9
Площадь жилая	17.00 кв. м	Площадь кухни	9.00 кв. м

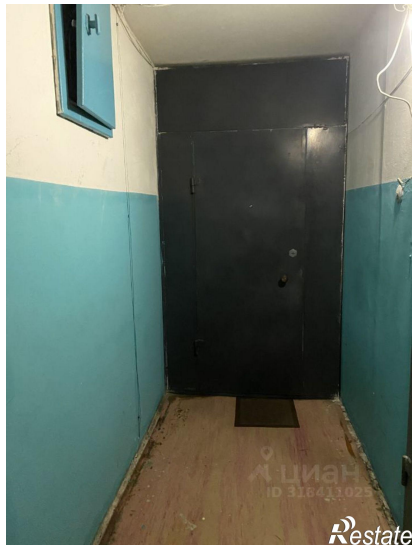

Restate

Restate