Купить квартиру за 4 250 000 рублей на ул Баранова, 3А

Нижегородская область, Городской округ Нижний Новгород, Нижний Новгород, ул Баранова, 3А

Буревестник

4 250 000 Р
96 591Р за м^2

44.00 м^2	30.50 м^2	6.00 м^2	4 из 5
Общая	Жилая	Кухня	Этаж

Продаю двухкомнатную квартиру, в кирпичном доме. Шумоизоляция отличная.Комнаты просторные, 16,3 и 14,2 м. Кухня 6,1 м.Большой плюс комнаты расположены на две стороны, изолированные. Санузел раздельный. Колонка хорошая, новая, автомат. Ремонт в данной квартире можно сделать под себя, и не переплачивать за чужой. Подъезд чистый и светлый. Район замечательный, несколько школ, садиков, два Фока, сормовский парк, зоопарк Лимпопо, есть несколько тц, много магазинов, детская и взрослая поликлиника и все в шаговой доступности. Транспорт в любую часть города, остановки рядом. Два взрослых собственника, никаких обремений и тд нет на квартире. Я собственник Риелторов без покупателей прошу пожалуйста не беспокоить. Звоните, пишите, покажу в удобное время.

2 с 04.06.2025, обновлен 04.06.2025

Продавец: Собственник

Телефон: +79875573641

Характеристики

Количество комнат	2	Тип дома	кирпичный
Этаж	4	Этажей всего	5
Площадь жилая	30.50 кв. м	Площадь кухни	6.00 кв. м
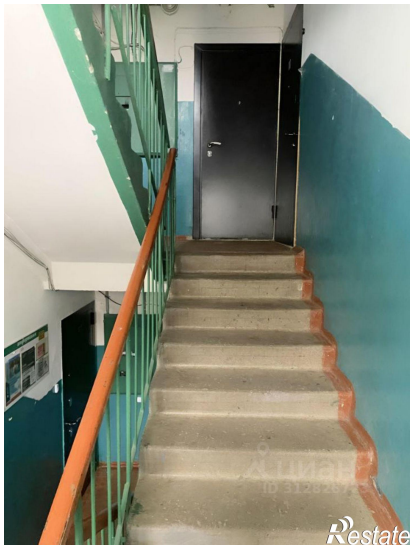
https://nizhniy-novgorod.restate.ru/obj/prodazha-dvuhkomnatnoy-kvartiri-ul-baranova-3a-18232034616/