Купить квартиру за 7 800 000 рублей на Московское шоссе, 29А

Нижегородская область, Нижний Новгород, Московское шоссе, 29А

7 800 000 Р
205 263Р за м^2

38.00 м^2	7.00 м^2	15 из 19
Общая	Кухня	Этаж

Продаем 1 квартиру очень светлая уютная

0 с 04.06.2025, обновлен 04.06.2025

Продавец: Замуленская Ирина

Телефон: +79587054045

Характеристики
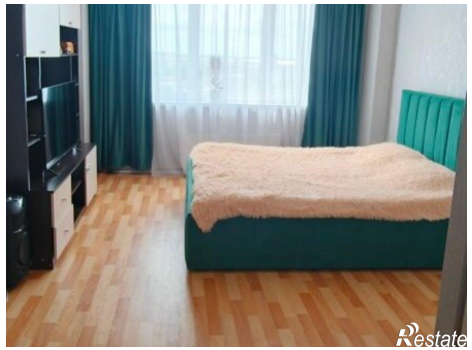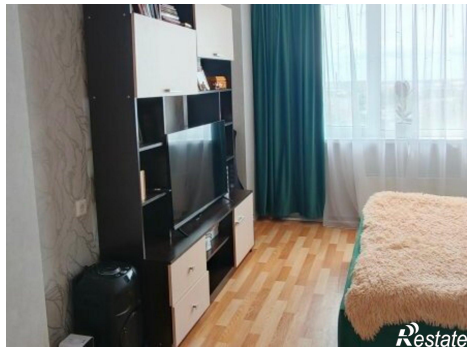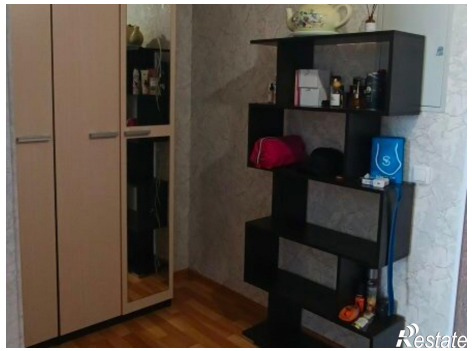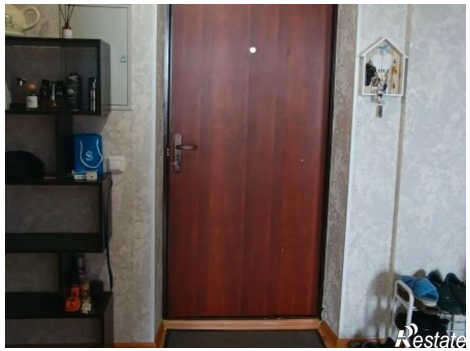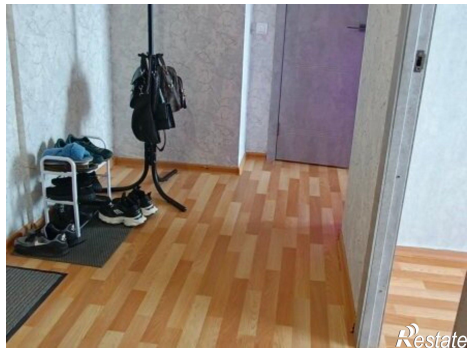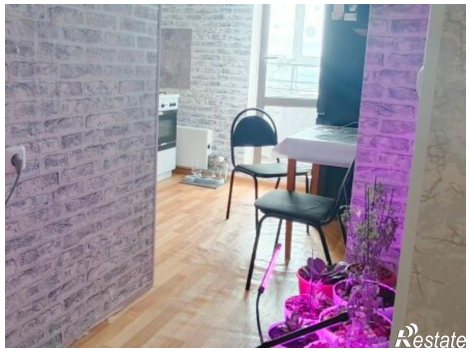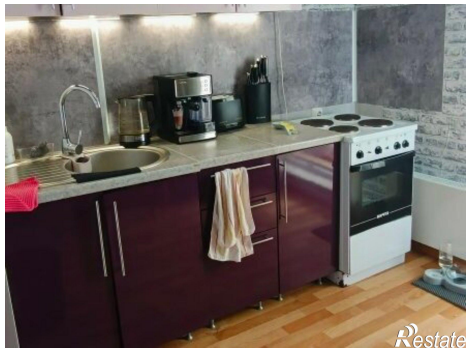
Количество комнат	1	Этаж	15
Этажей всего	19	Площадь кухни	7.00 кв. м