Купить квартиру за 5 450 000 рублей на Гордеевская улица, 36

Нижегородская область, Нижний Новгород, Гордеевская улица, 36

5 450 000 Р
165 152Р за м^2

33.00 м^2	9.00 м^2	1 из 10
Общая	Кухня	Этаж

Продается уютная и просторная 1-комнатная квартира в живописном районе города Нижнего Новгорода. Площадь квартиры составляет 32.90 кв.м., что делает ее идеальным вариантом для семей с детьми, молодежи или студентов. Квартира расположена на 1 этаже 10-этажного дома, что обеспечивает удобство и комфорт при заселении. Сейчас в квартире сделан стандартный ремонт, что дает возможность новым владельцам воплотить свои дизайнерские идеи. Кроме того, данное жилье является отличным вариантом для инвестиций в недвижимость, так как рядом расположены множество учебных и медицинских учреждений, а также различные магазины и развлекательные заведения. В непосредственной близости от дома находятся школа №41, детские сады №411 и №126, поликлиника №3, детская городская поликлиника №19, городская поликлиника №4, Нижегородский цирк и дельфинарий. Также в шаговой доступности расположены продуктовые магазины, супермаркеты и другие объекты инфраструктуры, что значительно облегчает повседневную жизнь жильцов. Эта квартира - идеальное сочетание цены и качества, где каждый сможет найти что-то по своему вкусу и потребностям. Не упустите свой шанс стать обладателем прекрасного жилья в удобном расположении! Звоните прямо сейчас и запишитесь на просмотр этой замечательной квартиры! -Дистанционная подача заявки ...

0 с 03.06.2025, обновлен 03.06.2025

Продавец: Мария

Телефон: +79092837486

Характеристики
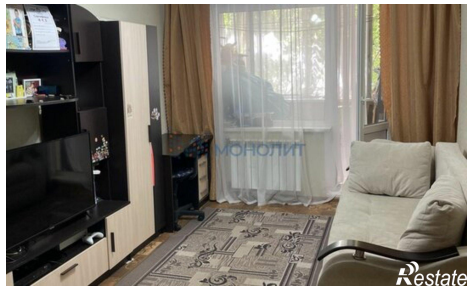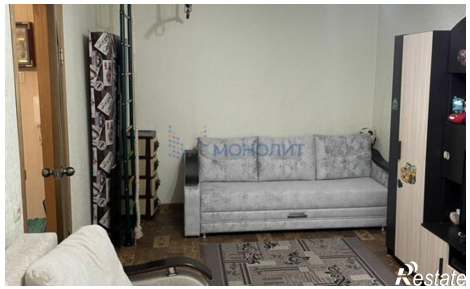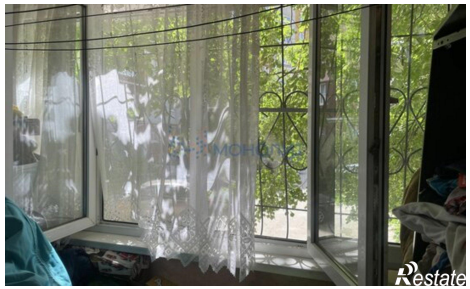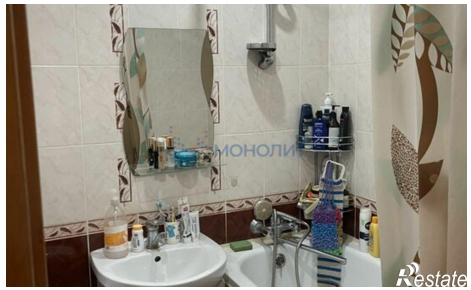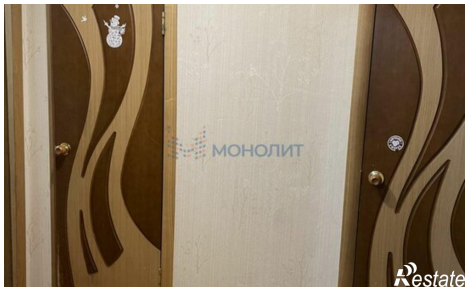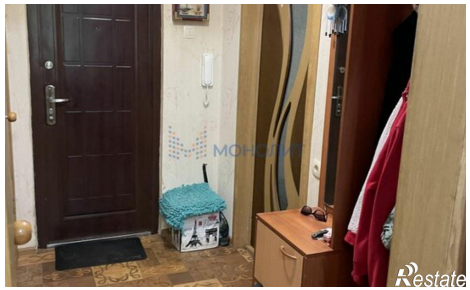
Количество комнат	1	Этаж	1
Этажей всего	10	Площадь кухни	9.00 кв. м