Купить квартиру за 14 500 000 рублей на Краснозвездная ул, 33

Нижегородская область, Городской округ Нижний Новгород, Нижний Новгород, Краснозвездная ул, 33

Горьковская

14 500 000 Р
202 514Р за м^2

71.60 м^2	36.80 м^2	13.80 м^2	2 из 12
Общая	Жилая	Кухня	Этаж

Продается уютная квартира вторичка на 2 этаже 12-этажного дома. Советский район. Общая площадь составляет 71.60 кв.м., из них кухня занимает 13.8 кв.м. и две изолированный комнаты по 16 и 20 м2. В квартире очень удобная и функциональная планировка, комнаты располагаются на две стороны. Расположение в доме и отличное сочетание цены и качества делает эту квартиру идеальным вариантом для молодых людей, которым важен комфорт и удобство. В квартире выполнен свежий современный ремонт, есть необходимая мебель и техника. В каждой комнате установлены кондиционеры. На территории большая уличная парковка, двор с детскими и спортивными площадками. Рядом с домом есть все необходимые учреждения и объекты инфраструктуры: школа №47, детский сады Ромашка и Колокольчик, поликлиники, парк культуры и отдыха Швейцария, университет Лобачевского, торговые центры и супермаркеты, такие как Spar, Магнит, Пятерочка, а также торгово-развлекательный центр Okeanis Mall. Отличная транспортная развязка, рядом проходят улицы: Нартова, Проспект Гагарина. Один взрослый собственник, никто не прописан. Не упустите возможность приобрести уютную квартиру в отличном районе. Звоните прямо сейчас, чтобы ознакомиться с дополнительной информацией и договориться о просмотре объекта Номер объекта: #82/1628013/11523

0 с 03.06.2025, обновлен 28.08.2025

Продавец: Монолит

Телефон: +79877562190

Характеристики

Количество комнат	2	Тип дома	блочный
Этаж	2	Этажей всего	12
Наличие балкона	да	Наличие лифта	пассажирский лифт
Санузел	совмещенный с/у	Площадь жилая	36.80 кв. м
Площадь комнат	16.00 кв. м	Площадь кухни	13.80 кв. м
Отделка	под ключ (чистовая)	Наличие мусоропровода	нет

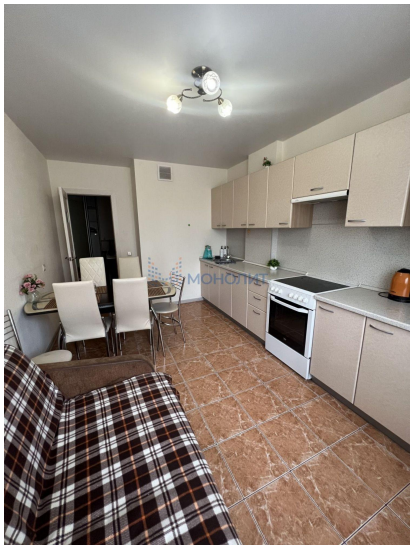
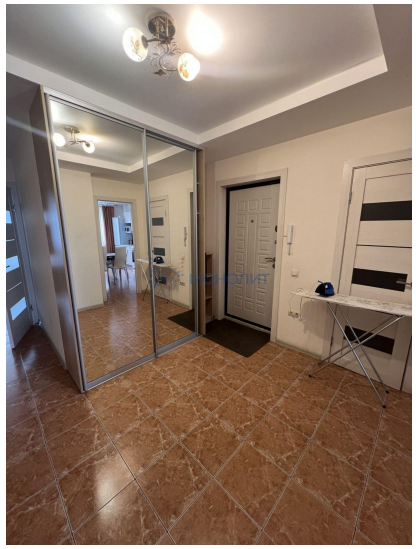

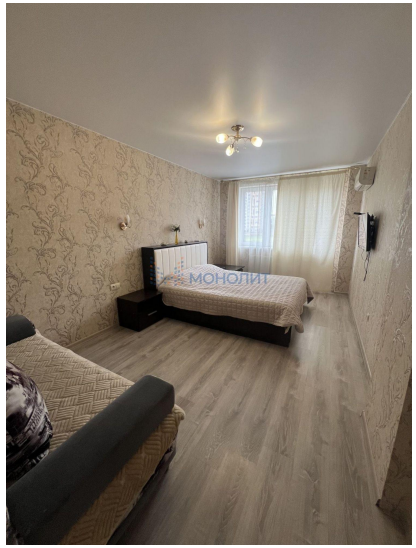
МОНОЛИТ

МОНОЛИТ