Купить квартиру за 7 350 000 рублей на Нижний Новгород

Нижегородская область, Городской округ Нижний Новгород, Нижний Новгород, Нижний Новгород

7 350 000 Р
104 850Р за м^2

70.10 м^2	48.80 м^2	7.40 м^2	3 из 9
Общая	Жилая	Кухня	Этаж

В продаже 4-х комнатная квартира 3/9 кирпич. Площадь квартиры 70.1м, Кухня 7.4., площадь комнат 15.2+8.6+13.1+11.9. Комнаты все изолированные. Огромная прихожая. Один взрослый собственник. Без долгов и обременений. Быстрый выход на сделку. Огромная застеклённая лоджия на 2 комнаты. Полы и стены выровнены. Новая электропроводка. Новые межкомнатные двери. Подъезд очень чистый, придомовая территория отгорожена. Есть место для парковки.

0 с 02.06.2025, обновлен 14.07.2025

Продавец: Нижегородская Гильдия Сертифицированных Риэлторов

Телефон: +79302702625

Характеристики
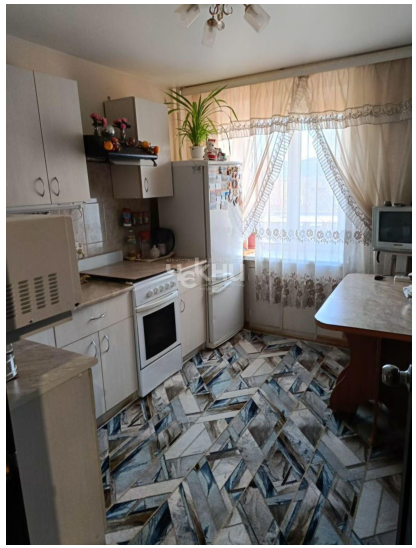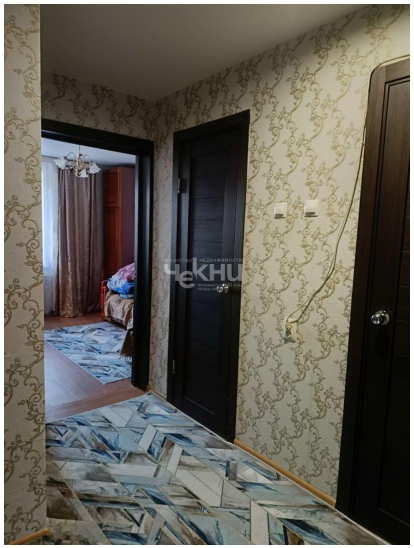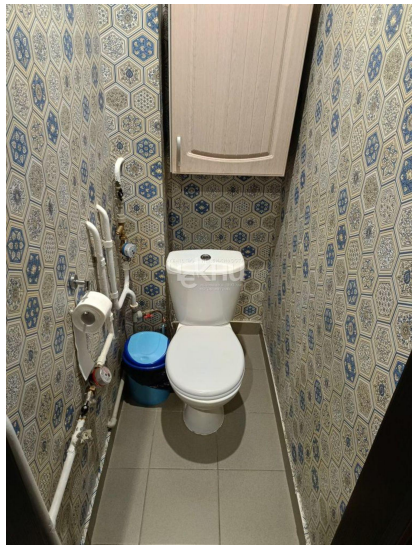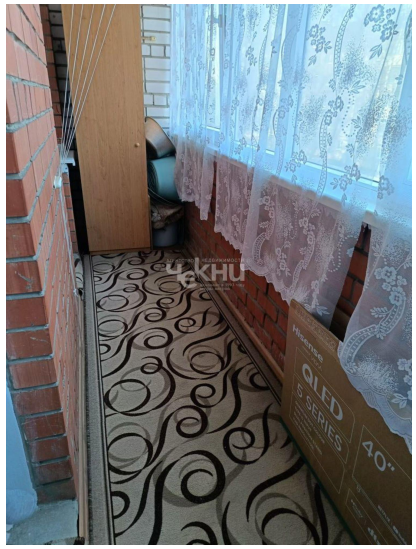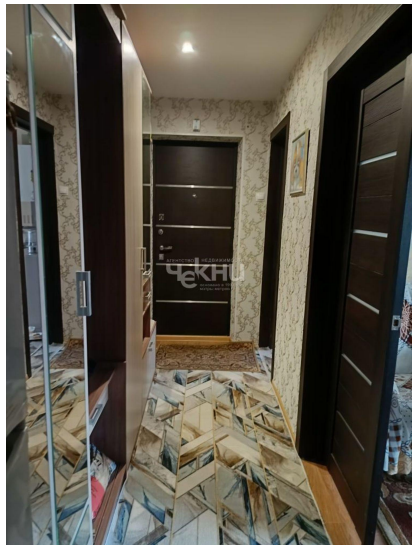
Количество комнат	4	Тип дома	кирпичный
Этаж	3	Этажей всего	9
Наличие балкона	да	Санузел	раздельный с/у
Площадь жилая	48.80 кв. м	Площадь кухни	7.40 кв. м
Наличие парковки	да