Купить квартиру за 8 350 000 рублей на Нижний Новгород

Нижегородская область, Нижний Новгород, Нижний Новгород

8 350 000 Р
116 295Р за м^2

71.80 м^2	49.70 м^2	8.10 м^2	8 из 10
Общая	Жилая	Кухня	Этаж

Прошу звонить! Интернет работает плохо! Сообщения прочитываю в течение суток! Продаю замечательную 4-х комнатную квартиру в Автозаводском районе, ул. Космическая, д.36, общ. пл. без учёта лоджии 71,8 кв.м.; с учётом лоджии 74,3 кв.м., жилой 49,3 квм. (17,3+ 8,2+12,2+12)кв.м, , кухня 8,1 кв.м., просторная прихожая 10,2 кв.м., санузел раздельный! Дом кирпичный, поэтому квартира очень тёплая, несмотря на то, что имеет деревянные окна! Квартира очень чистая, можно заехать и жить, а уже потом что-то делать для себя. Очень уютная квартира с продуманной планировкой, все комнаты изолированные. Отремонтированы две комнаты, в ванной и туалете стеновые панели. Дом находится рядом со всей инфраструктурой, необходимой для комфортного проживания семьи с детьми! В пешей доступности два детских комбината, две общеобразовательные школы номер 170 и 128, строится элитная школа 800, которая примет своих учеников уже в новом учебном 2025 году, в 5 минутах пешком детская поликлиника номер 40, множество продовольственных магазинов, магазины Красно Белое, Бристоль, Пивоман, несколько аптек, отделение Сбербанк РФ, парикмахерская, рядом кольцо автобусов, что позволяет сесть на место пассажира и добраться в любую точку города и в любое время без проблем! Дом находится в непосредственной близости с ЖК Мончегорский ...

0 с 02.06.2025, обновлен 01.09.2025

Продавец: Нижегородская Гильдия Сертифицированных Риэлторов

Телефон: +79202533624

Характеристики

Количество комнат	4	Тип дома	кирпичный
Этаж	8	Этажей всего	10
Наличие балкона	да	Площадь жилая	49.70 кв. м
Площадь кухни	8.10 кв. м	Наличие парковки	нет
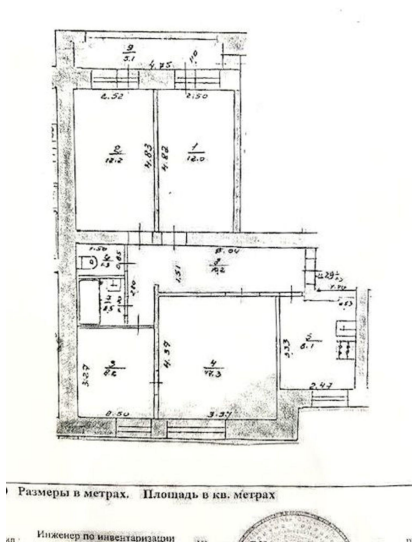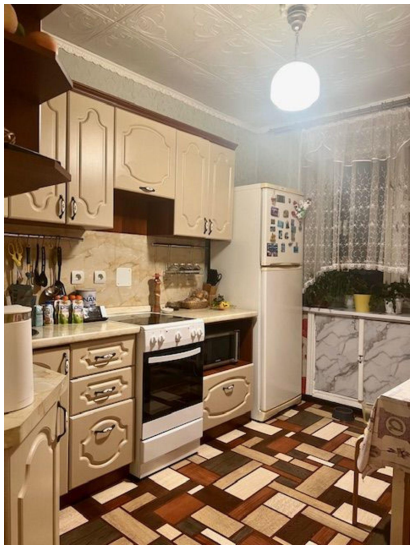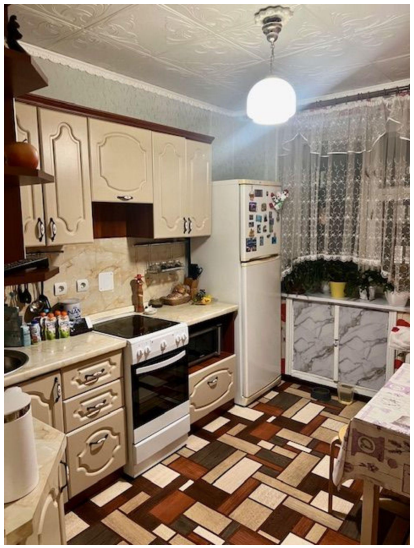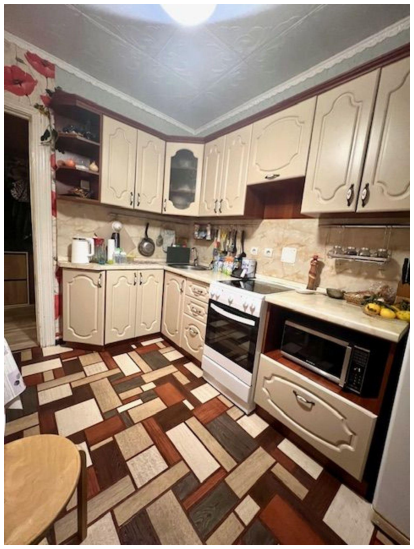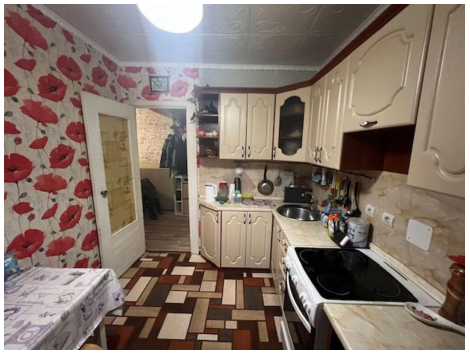
https://nizhniy-novgorod.restate.ru/obj/prodazha-kvartiri-nizhniy-novgorod-18232012160/