Купить квартиру за 4 200 000 рублей на улица Дежнёва, 8

Нижегородская область, Нижний Новгород, улица Дежнёва, 8

Бурнаковская

4 200 000 Р

71 186Р за м^2

59.00 м^2	6.00 м^2	2 из 2
Общая	Кухня	Этаж

Продаю двухкомнатную квартиру на ул. Дежнева. Квартира не угловая , очень теплая. Установлены стеклопакеты, балкон застеклен. Дверь входная железная. Газовая колонка современная. Комнаты большие, изолированные. Подойдёт для семей с детьми, школа и детский сад рядом. Так и для свободных людей , которые любят тишину. Дом в перспективе будет под снос, поэтому есть прекрасная возможность получить новую квартиру. Инфраструктура рядом: магазины, аптека, ЖЭК, остановка транспорта.

0 с 28.04.2025, обновлен 28.04.2025

Продавец: Носова Елена Александровна

Телефон: +79601792260

Характеристики
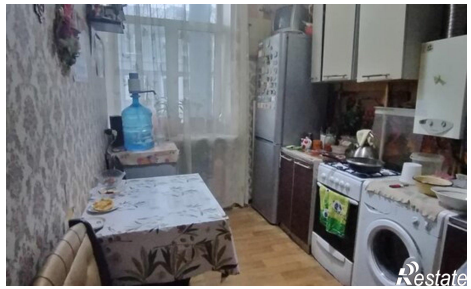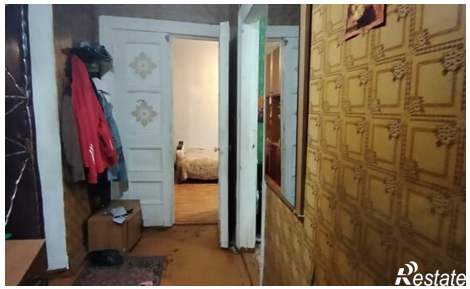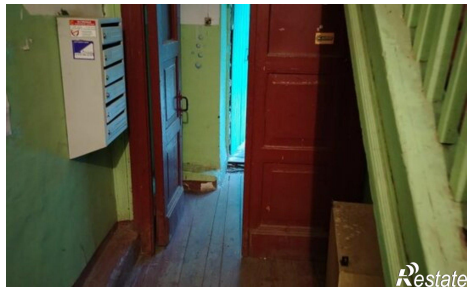
Количество комнат	2	Этаж	2
Этажей всего	2	Площадь кухни	6.00 кв. м