Купить квартиру за 6 700 000 рублей на Бекетова ул, 10б

Нижегородская область, Городской округ Нижний Новгород, Нижний Новгород, Бекетова ул, 10б

6 700 000 Р
103 077Р за м^2

65.00 м^2	47.00 м^2	7.00 м^2	1 из 3
Общая	Жилая	Кухня	Этаж

Продаю 3-х комнатную квартиру (перепланирована в 4-х комн.) Все комнаты изолированные. В 15 минутах от центра города. Состояние квартиры хорошее (жилое), хорошие качественные двери, кафель в ванной. Остается кухонный гарнитур, шкаф Стенли, кондиционер. Колонка Юнкерс, окна ПВХ. По-договоренности, оставим мебель. 1 этаж (высоко). Отличное месторасположение. Рядом парк "Швейцария", "Океанис", Дворец спорта, хорошая транспортная развязка. Один взрослый собственник. Никто не прописан. Чистая продажа, без долгов и обременений. Приходите, смотрите. Профессиональная деятельность Агентства недвижимости Дворец застрахована на 20 000 000р., проводим оформление сделок с недвижимостью, сотрудничаем со всеми ипотечными банками, подбор ипотечных программ, проводим любые формы расчетов, материнский капитал, военная ипотека, семейная ипотека, ипотека на новостройки с господдержкой. Опыт работы на рыке недвижимости более 25 лет.

1 с 14.04.2025, обновлен 15.09.2025

Продавец: Клишевич Надежда Владимировна

Телефон: +79087649577

Характеристики
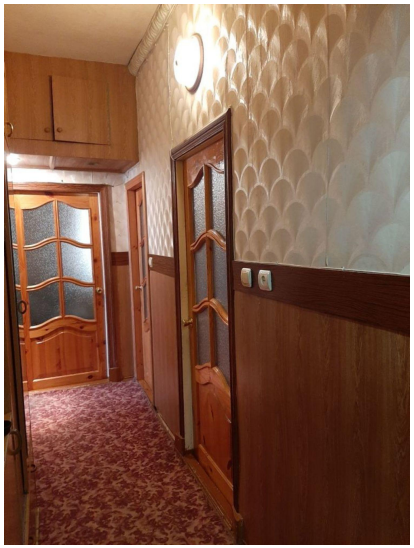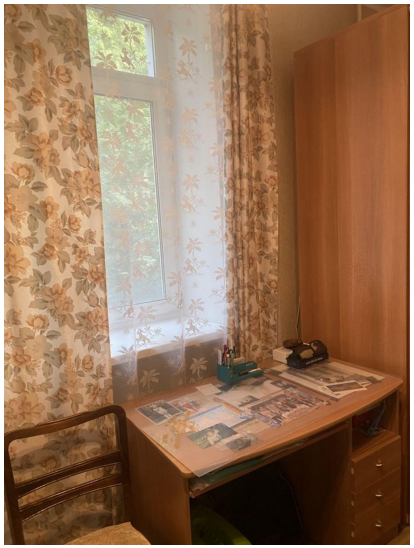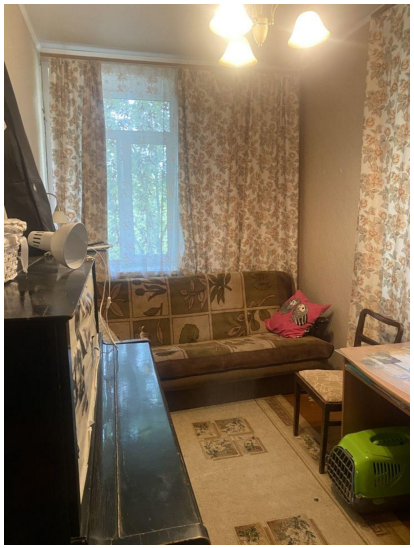
Количество комнат	3	Тип дома	кирпичный
Этаж	1	Этажей всего	3
Состояние объекта	хорошее	Площадь жилая	47.00 кв. м
Площадь кухни	7.00 кв. м	Наличие парковки	нет
Наличие мусоропровода	нет