Купить студию за 5 290 000 рублей на Родионова ул, 202/2

Нижегородская область, Городской округ Нижний Новгород, Нижний Новгород, Родионова ул, 202/2

5 290 000 Р
203 462Р за м^2

26.00 м^2	18.10 м^2	1.00 м^2	17 из 17
Общая	Жилая	Кухня	Этаж

В продаже уютная студия в новом жк Подкова на Родионова. О квартире: - 17 этаж - Общая площадь 24.6кв.м. - Лоджия 4.2 кв. м. - Квартира в предчистовой отделке, полностью готова к косметическому ремонту. Квартира очень теплая и светлая! О доме: - Новый дом комфорт класса, в эксплуатации с 2023 года - Отсутствие проблем с парковкой - Ухоженная преддомовая территория - Современные детские площадки. У дома вся инфраструктура для комфортной жизни: - Школы, д/сады - ТЦ Фантастика, ТЦ Индиго, ТЦ Лагуна, сетевые продуктовые магазины, аптеки, поликлиники. - Удобная транспортная развязка. - До Нижегородской Кремля 10 минут на транспорте. Рядом улицы: Лысогорская, Бринского, Деловая, Набережная грибного канала, Казанское шоссе. Деятельность агентства застрахована.

0 с 07.04.2025, обновлен 28.08.2025

Продавец: Золотой ключик

Телефон: +79202508252

Характеристики

Количество комнат	1	Тип дома	монолитный
Этаж	17	Этажей всего	17
Состояние объекта	требует ремонта	Студия	да
Наличие балкона	да	Наличие лифта	пассажирский лифт
Санузел	совмещенный с/у	Площадь жилая	18.10 кв. м
Площадь кухни	1.00 кв. м	Наличие парковки	да
Наличие мусоропровода	нет		

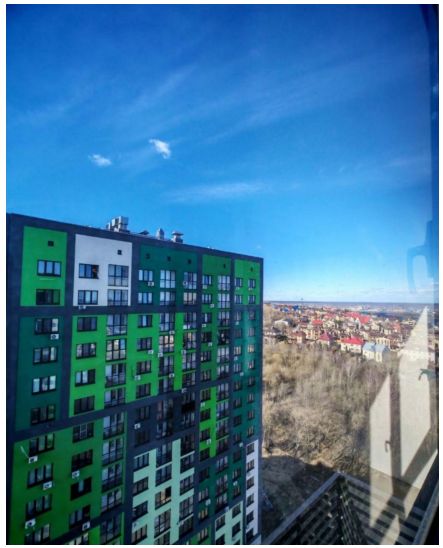
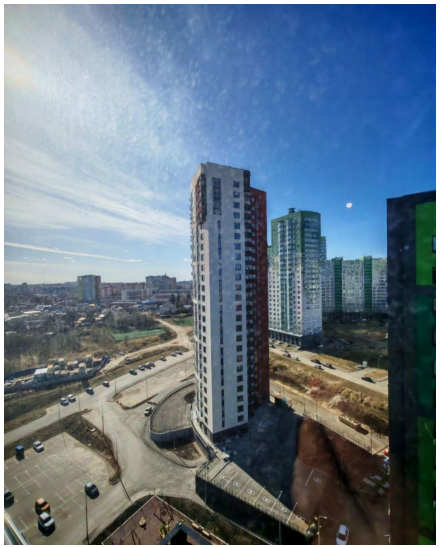
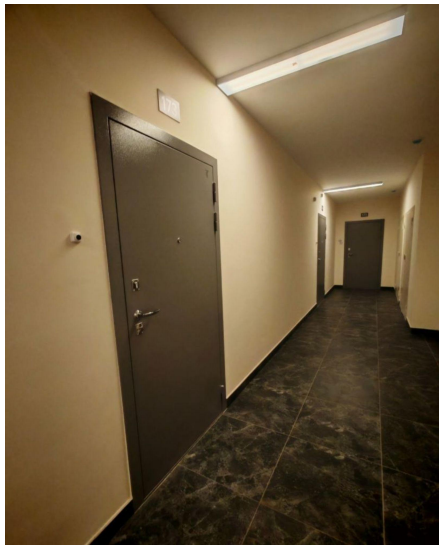

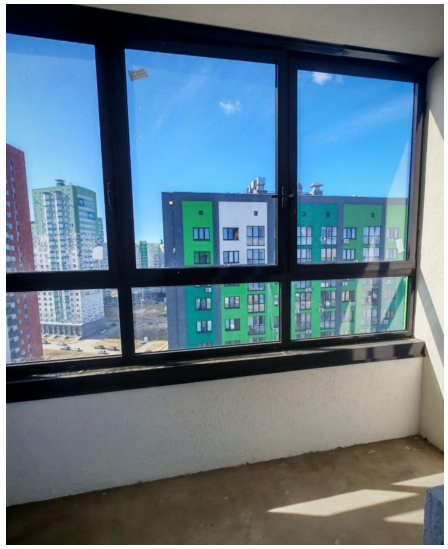

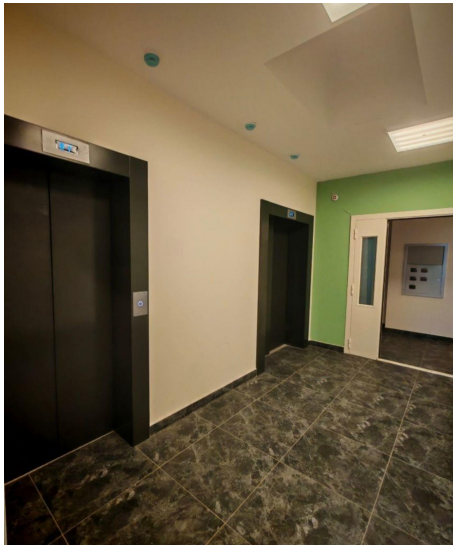

СМ
3,7
жилая
комната
СТ
26 м²
18,1
4,2