Купить квартиру за 3 900 000 рублей на Лескова ул, 40

Нижегородская область, Городской округ Нижний Новгород, Нижний Новгород, Лескова ул, 40

Парк культуры

3 900 000 Р
135 417Р за м^2

28.80 м^2	17.20 м^2	5.60 м^2	2 из 5
Общая	Жилая	Кухня	Этаж

Продается уютная 1-комнатная квартира, расположенную по адресу: Лескова, 40. Эта квартира идеально подойдет как для проживания, так и для инвестиций. Основные характеристики: Площадь: 28,8, жилая 17,2, кухня 5,6 кв. м. Этаж: 2/5 кирпичного дома, санузел: совмещенный в плитке, Балкона НЕТ, колонка. Отличное месторасположение: в шаговой доступности находятся магазины, школы, дет сады, парк в шаговой доступности, общественный транспорт в любую точку города до метро Парк Культуры 10 мин пешком. Чистая продажа, 1 взрослый собственник.

0 с 27.03.2025, обновлен 08.09.2025

Продавец: Авенир

Телефон: +79519010251

Характеристики
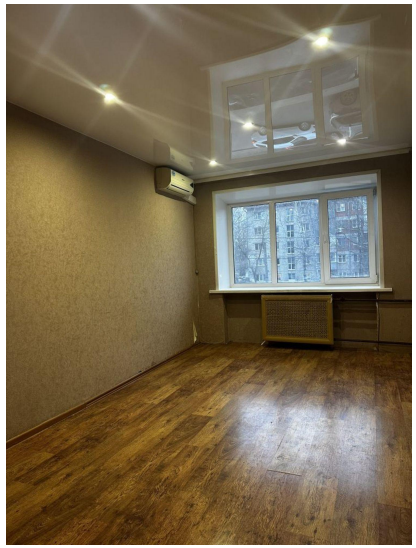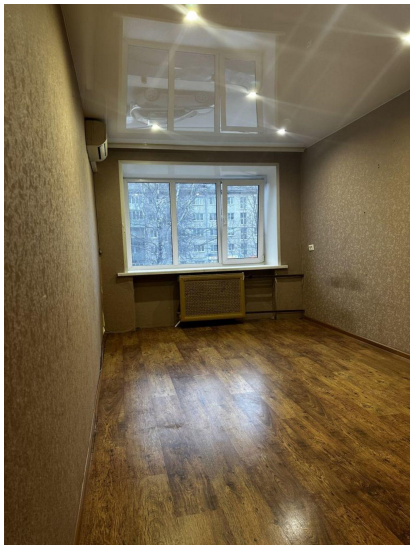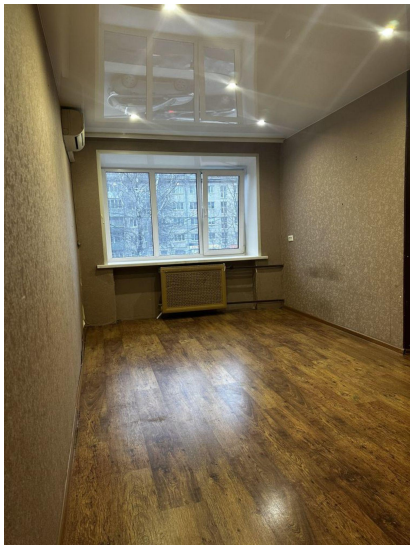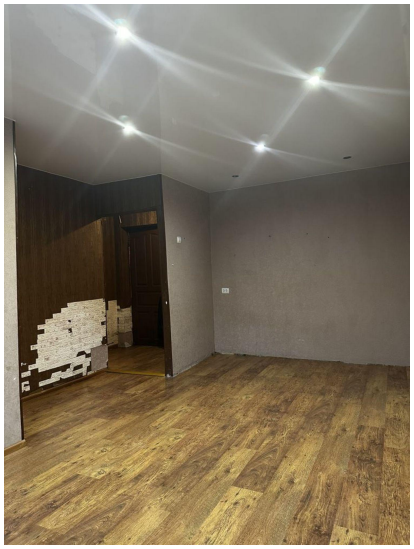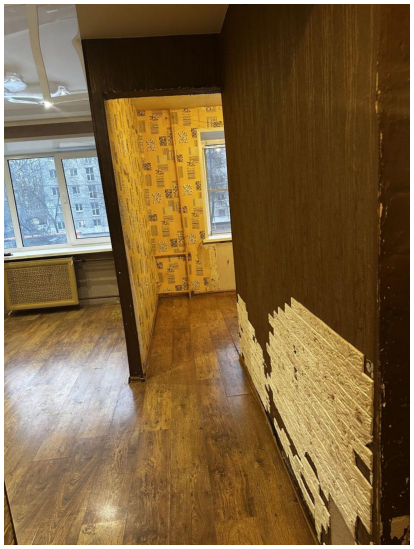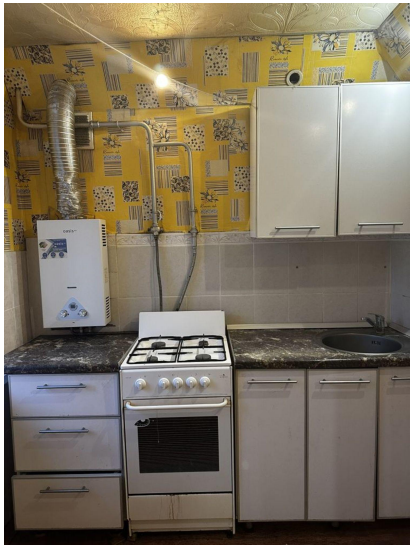
Количество комнат	1	Тип дома	кирпичный
Этаж	2	Этажей всего	5
Состояние объекта	требует ремонта	Площадь жилая	17.20 кв. м
Площадь кухни	5.60 кв. м	Наличие парковки	нет
Наличие мусоропровода	нет