Купить квартиру за 5 550 000 рублей на Сестер Рукавишниковых ул, 17

Нижегородская область, Городской округ Нижний Новгород, Нижний Новгород, Сестер Рукавишниковых ул, 17

Горьковская

5 550 000 Р
129 371Р за м^2

42.90 м^2	30.80 м^2	6.20 м^2	4 из 4
Общая	Жилая	Кухня	Этаж

Продается 2-комнатная квартира в Советском районе, на ул. Сестер Рукавишниковых. Квартира располагается в удобном месте с развитой инфраструктурой. Рядом находятся детские учреждения, театры, магазины, супермаркеты, аптеки, банки, рестораны, а также остановка общественного транспорта, что делает жизнь комфортной и удобной. Сама квартира имеет площадь 42.90 кв.м. и находится на 4 этаже 4-этажного дома. В квартире 2 комнаты, что делает ее идеальным вариантом для семьи с детьми, молодых людей, студентов, а также для родителей или пожилых родственников. Сейчас в квартире стандартный ремонт, что позволит новым владельцам воплотить свои идеи и желания. Этот вариант квартиры очень экономичный и отлично сочетает в себе цену и качество. Кроме того, возможна ипотека, что делает приобретение этого жилья еще более доступным. Используйте возможность приобрести отличный вариант жилья в удобном месте со всей необходимой инфраструктурой рядом. Не только для собственного проживания, но и в качестве инвестиций в недвижимость. Звоните прямо сейчас, чтобы записаться на просмотр и узнать больше информации об этой замечательной квартире. Успейте стать счастливым обладателем уютного жилья в самом сердце города! Советский район. Рядом улицы Бекетова, Ладыжникова, Заярская.Номер объекта: #82/161052 ...

1 с 25.02.2025, обновлен 28.08.2025

Продавец: Монолит

Телефон: +79036040401

Характеристики

Количество комнат	2	Тип дома	кирпичный
Этаж	4	Этажей всего	4
Наличие балкона	да	Санузел	совмещенный с/у
Площадь жилая	30.80 кв. м	Площадь комнат	18.50 кв. м
Площадь кухни	6.20 кв. м	Высота потолков	2.55 м
Отделка	под ключ (чистовая)	Вид из окон	во двор

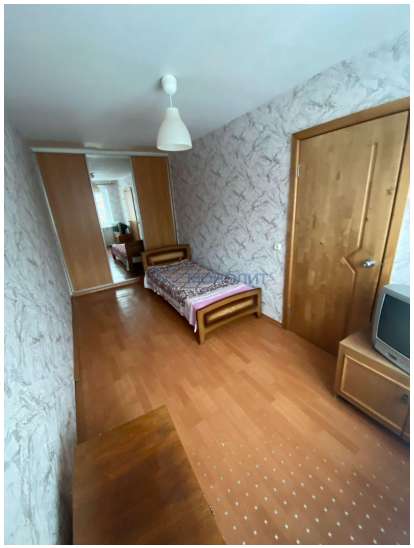

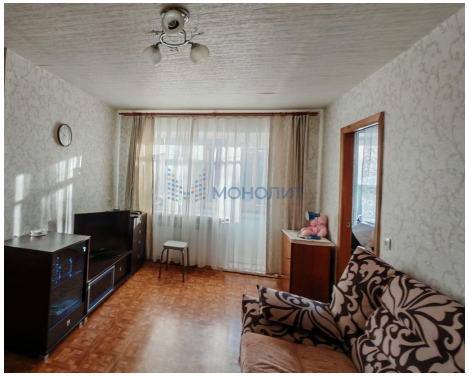
МОНОЛИТ

МОНОЛИТ