Купить квартиру за 7 100 000 рублей на Литературная ул, 17

Нижегородская область, Городской округ Нижний Новгород, Нижний Новгород, Литературная ул, 17

Ленинская

7 100 000 Р
117 940Р за м^2

60.20 м^2	44.00 м^2	7.00 м^2	6 из 9
Общая	Жилая	Кухня	Этаж

Срочно, в связи с переездом в другой город, продаётся уютная трёхкомнатная квартира площадью 60 квадратных метров на улице Литературной в городе Нижнем Новгороде. Квартира расположена на шестом этаже девятиэтажного панельного дома, построенного в 1977 году. Жилая площадь составляет 44 квадратных метра, а площадь кухни - 7 квадратных метров. Санузел раздельный, что добавляет комфорта при использовании, а также имеется балкон и лоджия. Расположение квартиры очень удобное: всего несколько минут пешком до станций метро "Ленинская" и "Чкаловская". Также в шаговой доступности находятся школа, детский сад и парк, что делает это место идеальным для семей с детьми. Во дворе дома парковка, а безопасность жильцов обеспечивается наличием домофона. Хотя квартира требует ремонта, это отличная возможность воплотить свои дизайнерские идеи и создать интерьер своей мечты. Квартира в чистой продаже, без долгов и обременений, никто не проживает.

0 с 13.02.2025, обновлен 28.08.2025

Продавец: Марьина Елена Анатольевна

Телефон: +79036001370

Характеристики
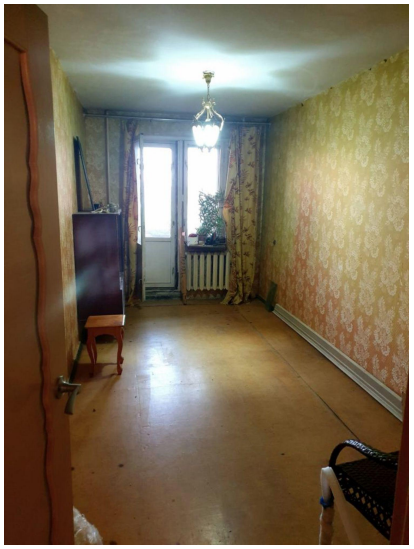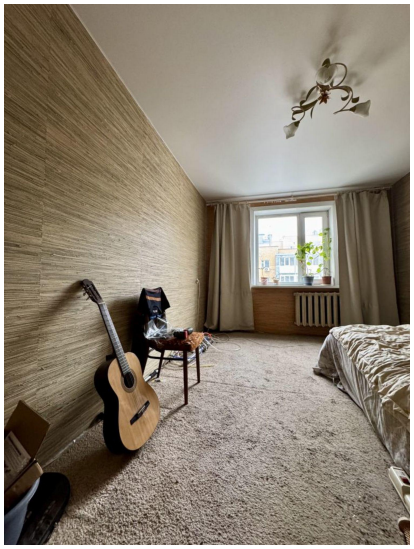
Количество комнат	3	Тип дома	панельный
Этаж	6	Этажей всего	9
Состояние объекта	требует ремонта	Наличие балкона	да
Санузел	раздельный с/у	Площадь жилая	44.00 кв. м
Площадь кухни	7.00 кв. м	Наличие парковки	нет
Наличие мусоропровода	да