Купить квартиру за 4 850 000 рублей на Нижний Новгород

Нижегородская область, Городской округ Нижний Новгород, Нижний Новгород, Нижний Новгород

4 850 000 Р
100 207Р за м^2

48.40 м^2	31.90 м^2	6.10 м^2	2 из 5
Общая	Жилая	Кухня	Этаж

В продаже двухкомнатная квартира с изолированными комнатами, выходящими на разные стороны. Площадь комнат 17,3+14,6, общая площадь без учета балкона 47,6. Состояние хорошее, фото соответствуют. Хорошее месторасположение дома: школа и дет.сад рядом с домом, магазины, озеро с прогулочной зоной, остановка общественного транспорта, дом не у дороги, не шумно. Альтернат не сложный. Возможен обмен на однокомнатную квартиру или студию с вашей доплатой. Звоните, договоримся на просмотр! В вечернее время и в выходные пишите, связи нет.

0 с 08.12.2024, обновлен 25.08.2025

Продавец: Нижегородская Гильдия Сертифицированных Риэлторов

Телефон: +79519097588

Характеристики
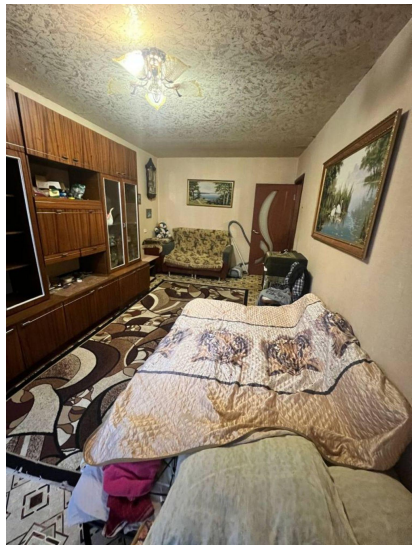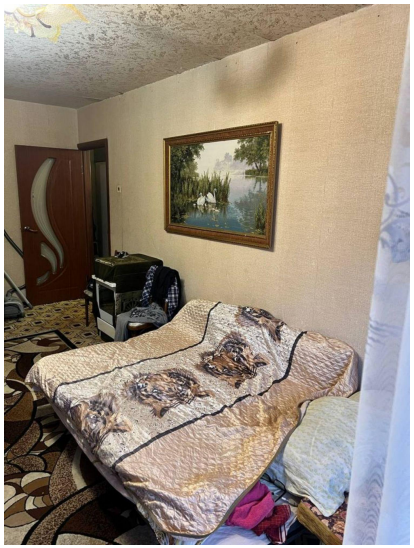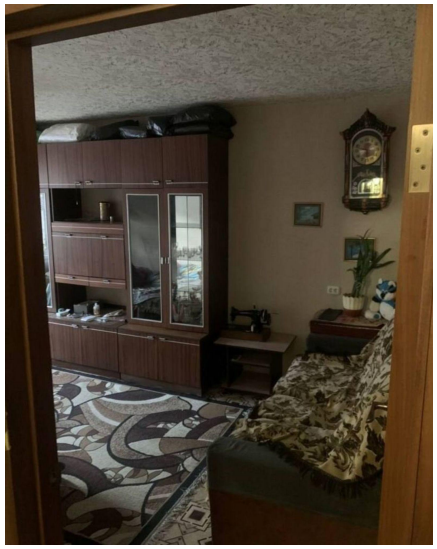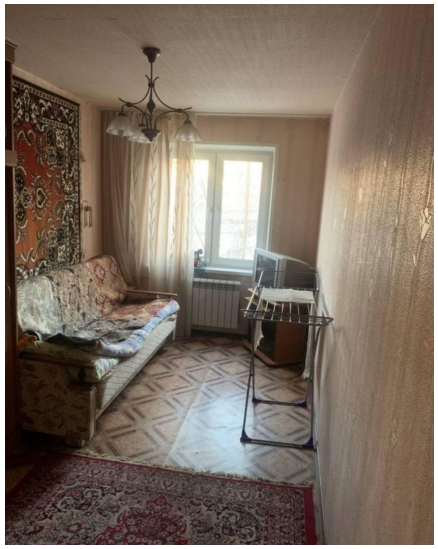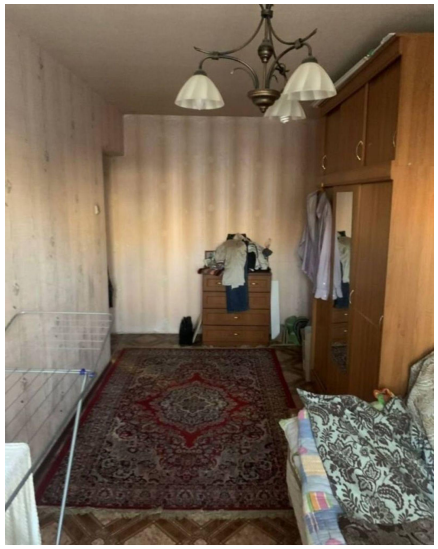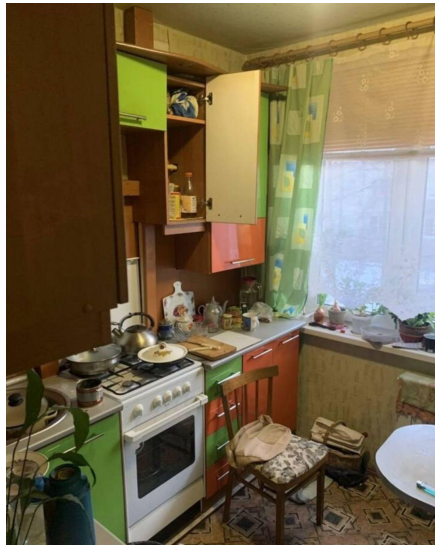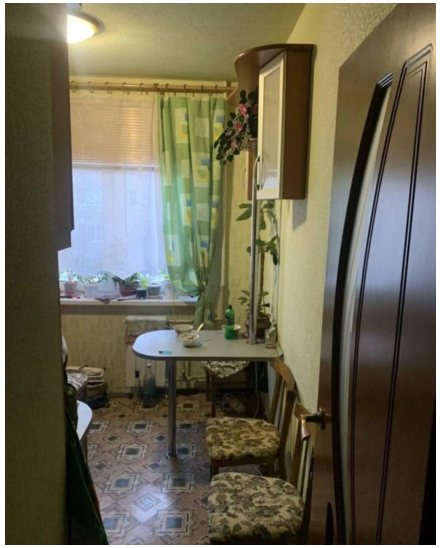
Количество комнат	2	Тип дома	панельный
Этаж	2	Этажей всего	5
Наличие балкона	да	Санузел	раздельный с/у
Площадь жилая	31.90 кв. м	Площадь кухни	6.10 кв. м
Наличие парковки	нет